

# INDICADORES VERACRUZ



ZONA ARQUEOLÓGICA EL TAJIN, VERACRUZ, MEXICO

**2018**

## **GEOGRAFÍA, POBLACIÓN y EDUCACIÓN**



El estado de Veracruz **cuenta con una superficie** de 71,826 km<sup>2</sup>. Se localiza en el noreste del país.

**El clima** es cálido subhúmedo y cálido húmedo, principalmente, con una temperatura media anual de 23 grados centígrados, y una precipitación promedio anual de 1,500 mm.

**La población total** es de 7,643,194 personas, de las cuales el 51.6% son mujeres y el 48.4% hombres, según el Censo de Población y Vivienda 2010. El 61% se encuentra en áreas urbanas.

**El grado promedio de escolaridad** de la población de 15 años y más es de 8.2, lo que equivale a poco más de segundo año de secundaria.

En el país, la población de 15 años y más tiene 9.2 grados de escolaridad en promedio, lo que significa un poco más de la secundaria concluida.

En Veracruz de Ignacio de la Llave, 9 de cada 100 personas de 15 años y más, no saben leer ni escribir.

## ACTIVIDAD ECONÓMICA

El **Producto Interno Bruto (PIB)** de Veracruz en 2016 representó el **4.7%** con respecto al total nacional y en comparación con el año anterior tuvo un incremento del 1.6%.

El **Indicador Trimestral de la Actividad Económica Estatal (ITAEE)**, ofrece un panorama de la situación y evolución económica del estado en el corto plazo, que en el **cuarto trimestre de 2017**, Veracruz registró un decremento en su índice de actividad económica de **-3.2%** con respecto al mismo periodo del año anterior.

Al mes de **abril de 2018**, San Andrés Tuxtla, Córdoba y Veracruz registraron una **tasa de inflación anual** de 3.1%, 4.7% y 4.7%, respectivamente, mientras la inflación nacional fue de 4.55%.

De acuerdo al **Directorio Estadístico Nacional de Unidades Económicas (DENUE)**, esta entidad federativa cuenta con 300,025 Unidades Económicas, lo que representa el 5.9% del total en nuestro país.

Al **primer trimestre de 2018**, la **Población Económicamente Activa (PEA)** ascendió a 3,277,591 personas, lo que representó el 52.8% de la población en edad de trabajar. Del total de la PEA, el 98% está ocupada y el 2% desocupada.

Indicador	Enero - Marzo 2018		
	Total	Hombres	Mujeres
<b>I. Población total 1</b>	<b>8 199 464</b>	<b>3 923 623</b>	<b>4 275 841</b>
<b>2. Población de 15 años y más</b>	<b>6 204 279</b>	<b>2 898 504</b>	<b>3 305 775</b>
Población económicamente activa (PEA)	3 277 591	2 178 181	1 099 410
Ocupada	3 184 971	2 117 201	1 067 770
Desocupada	92 620	60 980	31 640

Fuente: CONCANACO SERVYTUR, Dirección de Comercio Interior con datos de INEGI





Entre las **principales actividades** se encuentran: servicios inmobiliarios y de alquiler de bienes muebles e intangibles (14.3%); comercio al por mayor (9.2%); construcción (8.8%); comercio al por menor (8.7%); y, transportes, correos y almacenamiento (7.9%). Juntas representan el 48.9% del PIB estatal.

**Los sectores estratégicos son:** metalmecánica, agroindustrial, químicos, bioquímica, minería, turismo, petróleo, gas y petroquímica. Mientras que a futuro se espera que sean: logística, servicios médicos, puertos, energías renovables, productos para la construcción y proveedores automotrices.

En el **rubro de infraestructura productiva** el estado cuenta 15 parques industriales y/o tecnológicos.

De acuerdo con el **Anuario Estadístico y Geográfico por Entidad Federativa 2016**, el estado de Veracruz contaba en 2012 con una longitud carretera de 28,656 km y 1,806.6 km de vías férreas. Adicionalmente, cuenta con un total de diez puertos, cinco de ellos cuya actividad preponderante es la pesquera, cuatro la comercial y uno es petrolero, de los cuales, cinco se clasifican como puertos de altura, es decir, atienden embarcaciones, personas y bienes de navegación entre puertos o puntos nacionales e internacionales. La entidad también cuenta con tres aeropuertos nacionales, dos aeropuertos internacionales y 48 aeródromos.

Según **el informe Doing Business 2016**, publicado por el Banco Mundial (BM) que clasifica a las economías por su facilidad para hacer negocios, la ciudad de Veracruz ocupa el lugar 10º de las ciudades analizadas en México.

Asimismo, al desagregar este indicador, se observa que Veracruz ocupa el 14º lugar para apertura de un negocio, el 7º respecto al manejo de permisos de construcción, el 9º en registro de propiedades, y el 23º en cumplimiento de contratos.



VERACRUZ <i>Veracruz</i>		Clasificación general de <i>Doing Business en México 2016</i>	
		Distancia a la frontera (puntos porcentuales)	10 77.55
Apertura de una empresa (clasificación)	14	✓ Obtención de permisos de construcción (clasificación)	7
Distancia a la frontera (puntos porcentuales)	85.88	Distancia a la frontera (puntos porcentuales)	87.10
Trámites (número)	8	Trámites (número)	10
Tiempo (días)	10.5	Tiempo (días)	49
Costo (% del ingreso per cápita)	10.5	Costo (% del valor de la bodega)	2.3
Capital mínimo (% del ingreso per cápita)	0	Índice de control de calidad de la construcción (0-15)	13.0
Registro de la propiedad (clasificación)	9	✓ Cumplimiento de contratos (clasificación)	23
Distancia a la frontera (puntos porcentuales)	69.31	Distancia a la frontera (puntos porcentuales)	67.92
Trámites (número)	6	Tiempo (días)	320
Tiempo (días)	16.5	Costo (% del valor de la demanda)	24.2
Costo (% del valor de la propiedad)	1.8	Índice de control de los procesos judiciales (0-18)	8.5
Índice de calidad del sistema de administración de tierras (0-30)	11.5		

Fuente: Doing Business en México 2016

Durante el **primer trimestre de 2018**, la entidad atrajo una **Inversión Extranjera Directa (IED)** de **306 millones de dólares (mdd)**, lo que representó el 3.2% del total nacional.

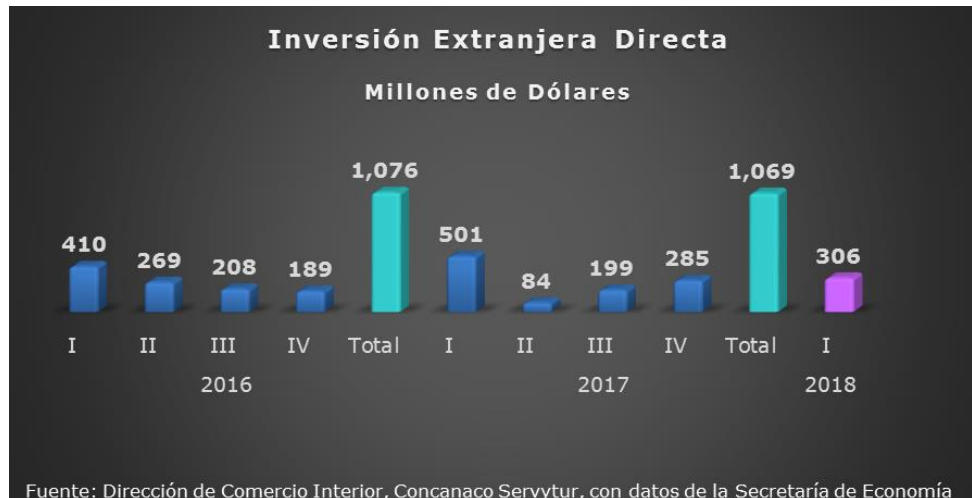

Con respecto a las **Remesas**, Veracruz alcanzó un total de **278 mdd** durante el periodo **enero - marzo de 2018**, lo que significó un decremento de -2.7% respecto al mismo periodo del año anterior. Ocupó el 9º lugar en el país, ya que concentró el 4% del total nacional.

### Ingreso por Remesas

Millones de dólares

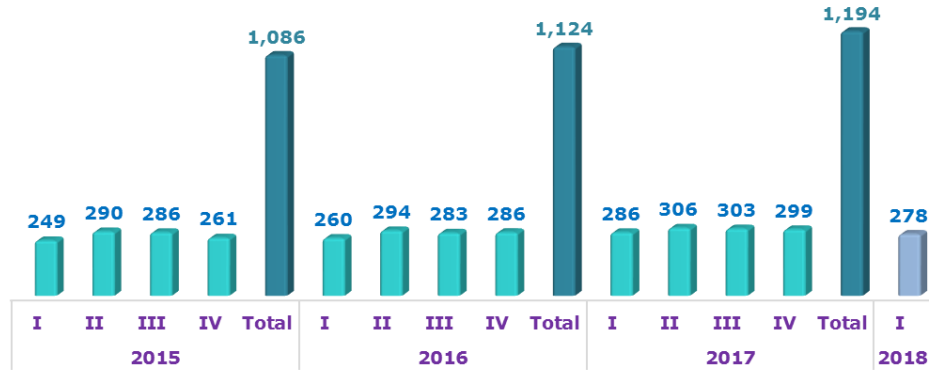

Fuente: Dirección de Comercio Interior, Concanaco Servytur, con datos de Banxico

De acuerdo con el **Índice Nacional de Ciencia, Tecnología e Innovación 2015**, publicado por el Foro Consultivo Científico y Tecnológico (FCCyT), la entidad se ubica en la 28ª posición de las 32 entidades.



## TRABAJADORES Y EMPLEOS GENERADOS EN EL IMSS

Periodo	Nacional	Veracruz	Participación %
<b>2018</b>			
<i>Trabajadores afiliados</i>			
<b>abril</b>	<b>19,874,106</b>	<b>745,991</b>	<b>3.8</b>
	<i>empleos generados</i>		
	<b>455,651</b>	<b>9,423</b>	<b>2.1</b>

Fuente: Dirección de Comercio Interior, Concanaco Servytur con datos de la STyPS

### *Trabajadores Asegurados al IMSS*

*Número de personas*

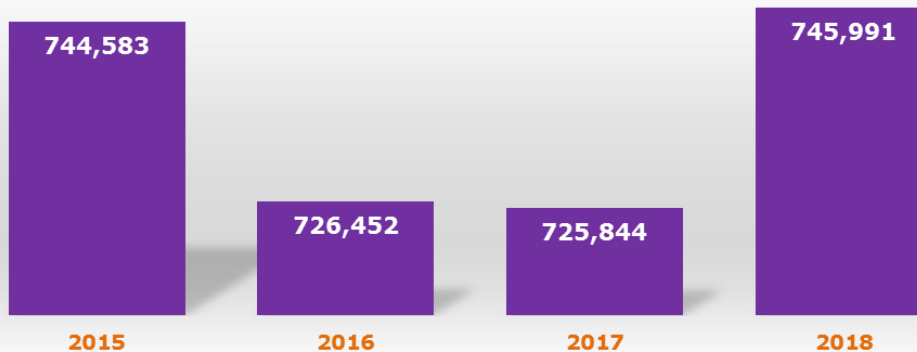

Fuente: Dirección de Comercio Interior, Concanaco Servytur, con datos del IMSS

## POBLACIÓN OCUPADA EN LA INFORMALIDAD

Primer trimestre de 2018	Nacional	Veracruz	% de representación
<b>Total</b>	<b>30,005,929</b>	<b>2,197,861</b>	<b>7</b>
Sector informal	<b>14,421,027</b>	<b>855,288</b>	<b>39</b>
Trabajo doméstico remunerado	<b>2,248,814</b>	<b>162,343</b>	<b>7</b>
Empresas, Gobierno e Instituciones	<b>7,421,269</b>	<b>404,933</b>	<b>18</b>
Ámbito agropecuario	<b>5,914,819</b>	<b>775,297</b>	<b>35</b>

Fuente: CONCANACO SERVYTUR, Dirección de Comercio Interior, con datos de INEGI



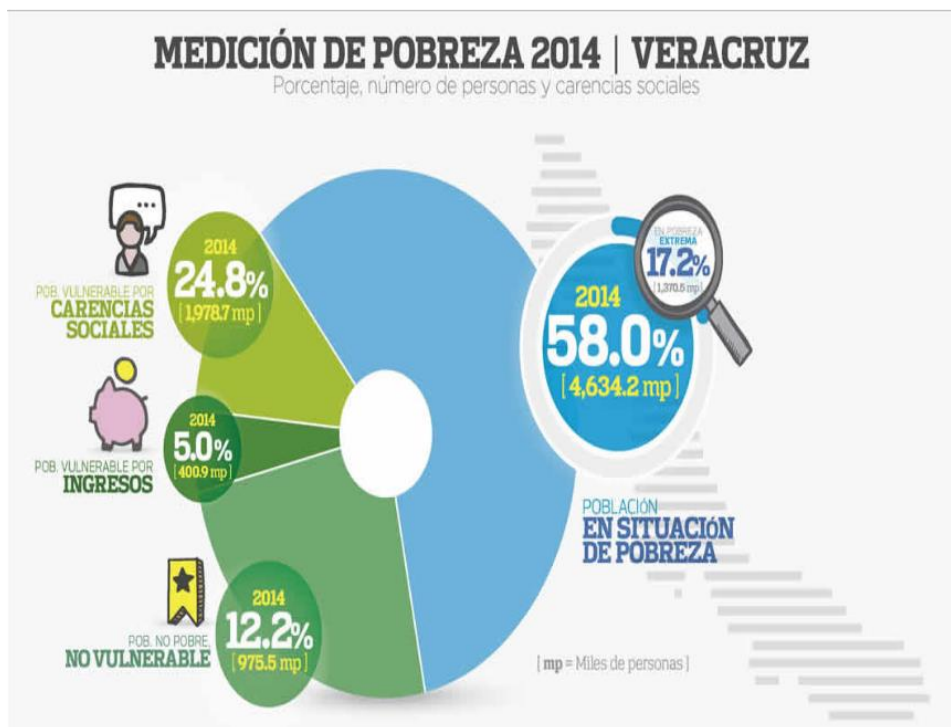

## UNIDADES ECONÓMICAS

En la entidad **se registraron en total 298,424 establecimientos** durante 2013 del Sector privado y paraestatal, que realizaron actividades de pesca y acuicultura, construcción, comercio, transportes y comunicaciones, electricidad, agua y gas, manufacturas, servicios financieros y no financieros, educativos, de salud y alojamiento, entre otros.

Ocupó el cuarto lugar en la producción bruta total nacional, que es el valor de todos los bienes y servicios producidos o comercializados por cada unidad económica como resultado de sus actividades.

A partir del año de inicio de actividades de los establecimientos se determina su edad como sigue: los de Reciente creación tienen de 0 a 2 años; los jóvenes, de 3 a 5 años; los Adultos, de 6 a 10, y los Mayores cuentan con más de 10 años de su creación.



El empleo y los ingresos se sustentaron principalmente en los negocios de mayor edad, con 49.6% del personal ocupado y 82.8% de los ingresos totales; en establecimientos repartaron 31.9 por ciento.

Del total de unidades económicas, 43.6% tenía 5 años o menos, es decir, eran de reciente creación o jóvenes; 24.5% eran establecimientos que contaban con 6 a 10 años (adultos) y representaron 21.4% del personal ocupado y 9.5% de ingresos.

Los establecimientos que ocupaban 251 y más personas fueron los que más años han operado, pues 77.2% tenía más de 10 años realizando actividades.

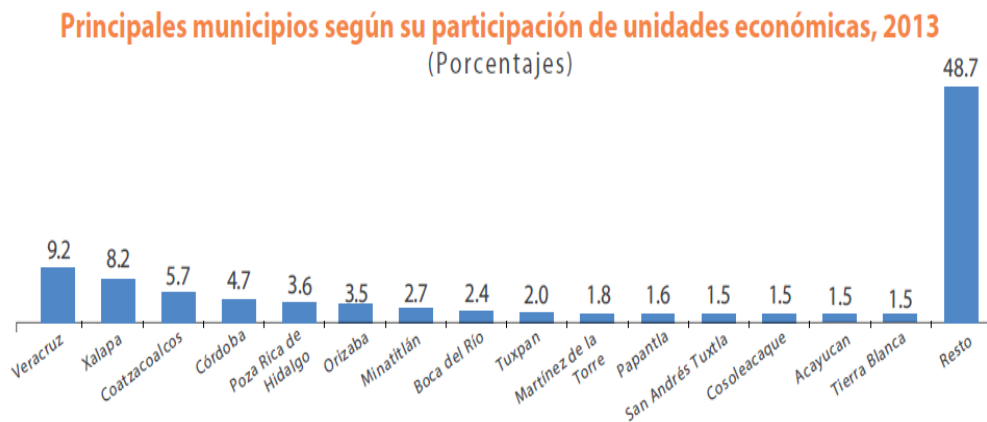

Del total de establecimientos (239 392), Veracruz registró el mayor porcentaje con 9.2%, le siguieron en importancia Xalapa con 8.2% Coatzacoalcos con 5.7%, Córdoba con 4.7% y Poza Rica de Hidalgo con 3.6 por ciento.

De los 212 municipios que forman la entidad, 15 concentraron 51.4% del total de unidades económicas.

Del total de establecimientos, 96.2% ocupaba de 0 a 10 personas y las ramas de actividad que sobresalieron son Abarrotes y alimentos al por menor y la Preparación de alimentos y bebidas.



Del total de ingresos, 64.0 % se ubicó en los establecimientos que ocuparon 251 y más personas, y las actividades sobresalientes fueron la Extracción de petróleo y gas y los derivados del petróleo y del carbón.

Fuente: Secretaría de Economía, Secretaría del Trabajo y Previsión Social, INEGI, Banco de México, Coneval, Banco Mundial y Centro de Análisis para la Investigación en Innovación.

