

INDICADORES TLAXCALA



*SANTUARIO DE LAS LUCIÉRNAGAS,
TLAXCALA*

GEOGRAFÍA, POBLACIÓN y EDUCACIÓN



El estado de Tlaxcala cuenta con **una superficie de 3,997 km²**. Se localiza en el centro del país.

El clima es templado subhúmedo, principalmente, con una temperatura media anual de 14 grados centígrados, y una precipitación promedio anual de 720 mm.

La población total es de 1,169,936 personas, de las cuales el 51.6% son mujeres y el 48.4% hombres, según el Censo de Población y Vivienda 2010. El 80% se encuentra en áreas urbanas.

El grado promedio de escolaridad de la población de 15 años y más es de 9.3, lo que equivale a poco más de secundaria concluida.

En el país, la población de 15 años y más tiene 9.2 grados de escolaridad en promedio, lo que significa un poco más de la secundaria concluida.

En Tlaxcala, 4 de cada 100 personas de 15 años y más, no saben leer ni escribir.

ACTIVIDAD ECONÓMICA

El **Producto Interno Bruto** de Tlaxcala en 2016 representó el 0.8% con respecto al total nacional y en comparación con el año anterior tuvo un incremento del **0.6%**.

El **Indicador Trimestral de la Actividad Económica Estatal (ITAE)**, ofrece un panorama de la situación y evolución económica del estado en el corto plazo, que para el **cuarto trimestre de 2017**, Tlaxcala registró un crecimiento en su índice de actividad económica de **-0.3%** con respecto al mismo periodo del año anterior

Al mes de **abril de 2018**, Tlaxcala registró una **tasa de inflación anual** de 5.1%, por arriba de la inflación nacional (4.55%).

De acuerdo con el **Directorio Estadístico Nacional de Unidades Económicas**, esta entidad federativa cuenta con 73,136 Unidades Económicas, lo que representa el 1.4% del total en nuestro país.

Al **primer trimestre de 2018**, la **Población Económicamente Activa (PEA)** ascendió a 583,710 personas, lo que representó el 60.5% de la población en edad de trabajar. Del total de la PEA, el 96.3 % está ocupada y el 3.7% desocupada.

Indicador	Enero - Marzo 2018		
	Total	Hombres	Mujeres
I. Población total 1	1 323 789	633 883	689 906
2. Población de 15 años y más	965 327	450 990	514 337
Población económicamente activa (PEA)	583 710	352 078	231 632
Ocupada	561 990	339 513	222 477
Desocupada	21 720	12 565	9 155

Fuente: CONCANACO SERVYTUR, Dirección de Comercio Interior con datos de INEGI



Entre las **principales actividades** se encuentran: servicios inmobiliarios y de alquiler de bienes muebles e intangibles (16.9%); construcción (10.1%); comercio al por menor (8.8%); transportes, correo y almacenamiento (7.3%); y, servicios educativos (6.1%). Juntas representan el 49.2% del PIB estatal.

Los **sectores estratégicos** son: autopartes, textil y confección, turismo y agroindustria. Mientras que a futuro se espera que sean: plástico y químicos.

En el rubro de **infraestructura productiva**, el estado cuenta 13 parques industriales y/o tecnológicos.

De acuerdo con el **Anuario Estadístico y Geográfico por Entidad Federativa 2015**, el estado de Tlaxcala contaba en 2012 con una longitud carretera de 2,968 km, 351.8 km de vías férreas y un aeródromo.

Según el informe **Doing Business 2016**, publicado por el Banco Mundial (BM) que clasifica a las economías por su facilidad para hacer negocios, la ciudad de Tlaxcala ocupa el 23^{er} lugar de las ciudades analizadas en México, mismo lugar que ocupó el informe anterior.

Asimismo, al desagregar este indicador, se observa que Tlaxcala ocupa el 6^o lugar para apertura de un negocio, el 14^o respecto al manejo de permisos de construcción, el 18^o en registro de propiedades, y el 32^o en cumplimiento de contratos.



TLAXCALA <i>Tlaxcala</i>		Clasificación general de <i>Doing Business en México 2016</i>	
		Distancia a la frontera (puntos porcentuales)	
✘ Apertura de una empresa (clasificación)	6	✓ Obtención de permisos de construcción (clasificación)	14
Distancia a la frontera (puntos porcentuales)	86.59	Distancia a la frontera (puntos porcentuales)	81.93
Trámites (número)	8	Trámites (número)	13
Tiempo (días)	9	Tiempo (días)	64
Costo (% del ingreso per cápita)	7.8	Costo (% del valor de la bodega)	1.9
Capital mínimo (% del ingreso per cápita)	0	Índice de control de calidad de la construcción (0-15)	12.0
Registro de la propiedad (clasificación)	18	Cumplimiento de contratos (clasificación)	32
Distancia a la frontera (puntos porcentuales)	65.88	Distancia a la frontera (puntos porcentuales)	58.14
Trámites (número)	5	Tiempo (días)	455
Tiempo (días)	34	Costo (% del valor de la demanda)	30.5
Costo (% del valor de la propiedad)	4.6	Índice de control de los procesos judiciales (0-18)	6.5
Índice de calidad del sistema de administración de tierras (0-30)	13		

Fuente: Doing Business en México 2016

Durante el **primer trimestre de 2018**, la entidad atrajo una **Inversión Extranjera Directa (IED)** de **80 millones de dólares (mdd)**, lo que representó el 0.8% del total nacional.

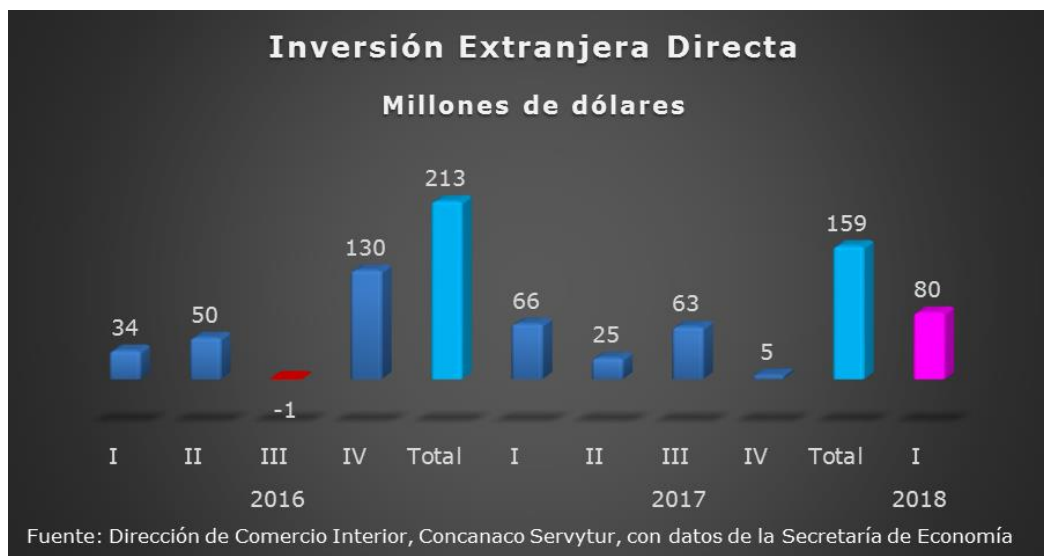

Con respecto a las **Remesas**, Tlaxcala alcanzó un total de **51 mdd** durante el periodo **enero - marzo de 2018**, lo que significó un decremento de -2.6% respecto al mismo periodo del año anterior. Ocupó el 27º lugar en el país, ya que concentró el 0.7% del total nacional.

Ingreso por Remesas

Millones de dólares

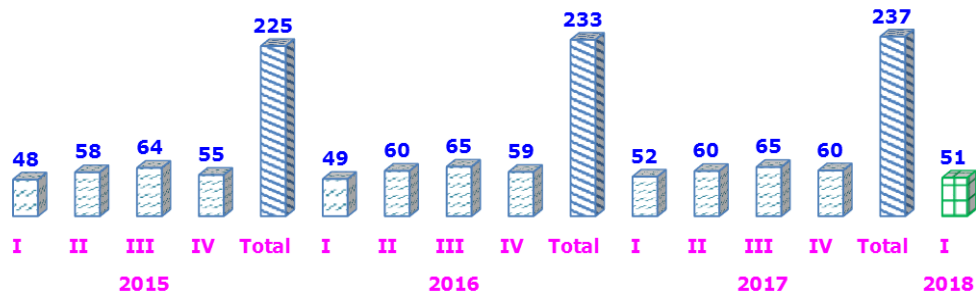

Fuente: Dirección de Comercio Interior, Concanaco Servytur, con datos de Banxico

De acuerdo con el **Índice Nacional de Ciencia, Tecnología e Innovación 2015**, publicado por el Foro Consultivo Científico y Tecnológico (FCCyT), la entidad se ubica en la 19ª posición de las 32 entidades.





Fuente: Índice Nacional de Ciencia, Tecnología e Innovación 2015

TRABAJADORES y EMPLEOS GENERADOS EN EL IMSS

<i>Periodo</i>	<i>Nacional</i>	<i>Tlaxcala</i>	<i>Participación %</i>
	2018		
	Trabajadores afiliados		
abril	19,874,106	98,184	0.5
	empleos generados		
	455,651	1,010	0.2

Fuente: Dirección de Comercio Interior, Concanaco Servytur con datos de la STyPS



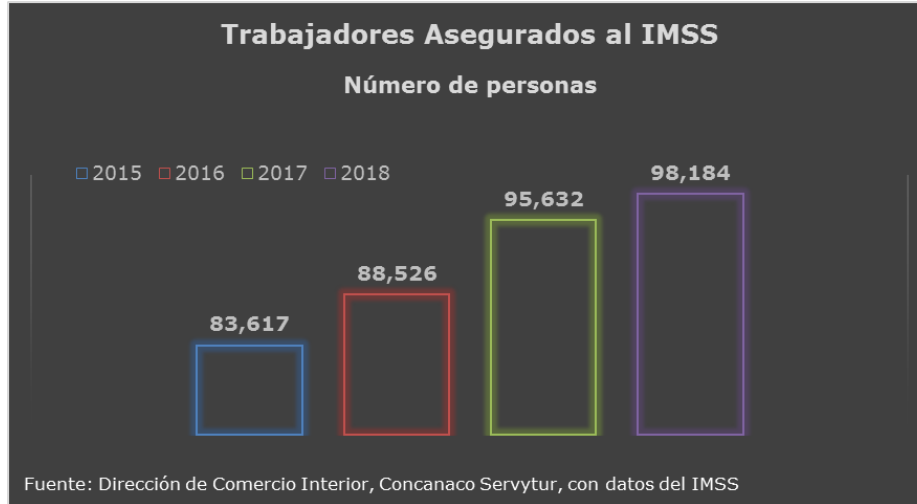

POBLACIÓN OCUPADA EN LA INFORMALIDAD

Primer trimestre de 2018	Nacional	Tlaxcala	% de representación
Total	30,005,929	401,894	1
Sector informal	14,421,027	231,463	58
Trabajo doméstico remunerado	2,248,814	26,517	7
Empresas, Gobierno e Instituciones	7,421,269	90,084	22
Ámbito agropecuario	5,914,819	53,830	13

Fuente: CONCANACO SERVYTUR, Dirección de Comercio Interior, con datos de INEGI

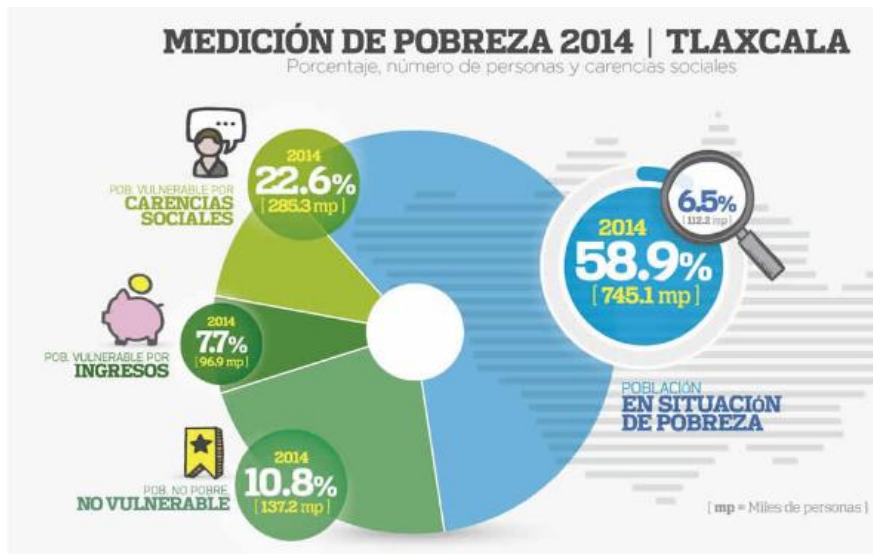

Fuente: Estimaciones CONEVAL 2014

UNIDADES ECONÓMICAS

En la entidad **se registraron 72,923 unidades económicas** y 179 035 personas ocupadas en el Sector privado y paraestatal.

Del sector Manufacturas, las Partes para vehículos automotores fue la principal actividad en el estado; el segundo lugar correspondió a los Productos de hierro y acero.

El aparato productivo del estado se sustentó en el *Comercio* y los *Servicios privados no financieros*, que en conjunto aportaron ocho de cada 10 unidades económicas y en personal ocupado participaron con seis de cada 10 trabajadores.

En los ingresos, las *Manufacturas* y el *Comercio* aportaron 90.9 por ciento.



**Unidades económicas, personal ocupado
e Ingresos por tipo de actividad, 2013**
(Porcentajes)

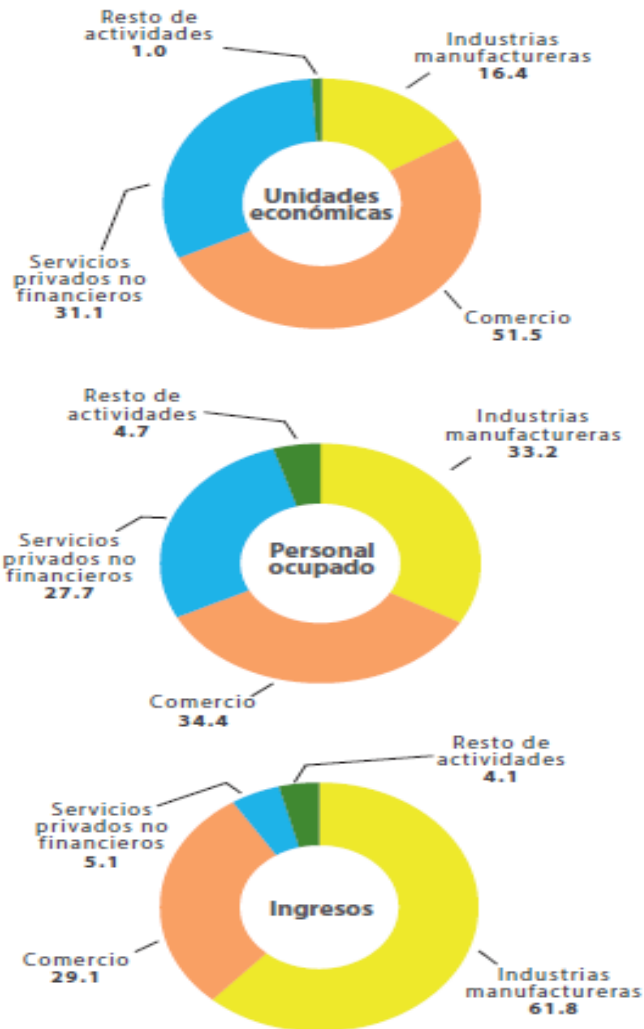

Fuente: Secretaría de Economía, Secretaría del Trabajo y Previsión Social, INEGI, Banco de México, Banco Mundial y Centro de Análisis para la investigación en Innovación

