

Indicadores Sonora

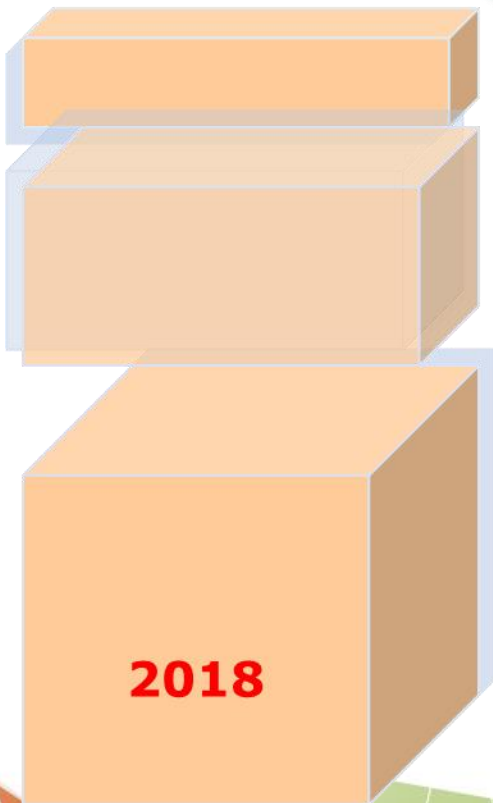

MALECÓN PUERTO PEÑASCO, SONORA, MÉXICO



GEOGRAFÍA, POBLACIÓN y EDUCACIÓN



El estado de Sonora cuenta con **una superficie de 179,355 km²**. Se localiza en el noroeste del país.

El clima es seco, semiseco y muy seco, principalmente, con una temperatura media anual de 22 grados centígrados, y una precipitación anual promedio de 450 mm.

La población total es de 2,662,480 personas, de las cuales el 50.3% son hombres y el 49.7% mujeres, según el Censo de Población y Vivienda 2010. El 86% se encuentra en áreas urbanas.

El grado promedio de escolaridad de la población de 15 años y más es de 10.0, lo que equivale a primer año de educación media superior.

En el país, la población de 15 años y más tiene 9.2 grados de escolaridad en promedio, lo que significa un poco más de la secundaria concluida.

En Sonora, 2 de cada 100 personas de 15 años y más, no saben leer ni escribir.

ACTIVIDAD ECONÓMICA

El **Producto Interno Bruto (PIB)** de Sonora en 2016 representó **3.3%** con respecto al total nacional y, en comparación con el año anterior, tuvo un incremento de 5.6%.

El **Indicador Trimestral de la Actividad Económica Estatal (ITAEE)**, ofrece un panorama de la situación y evolución económica del estado en el corto plazo, que en el **cuarto trimestre de 2017**, Sonora registró un decremento en su índice de actividad económica de **-0.2%** con respecto al mismo periodo del año anterior.

Al mes de **abril de 2018**, Huatabampo y Hermosillo registraron una **tasa de inflación anual** de 5 y 4.3%, respectivamente, con relación a la inflación nacional (4.55%).

De acuerdo al **Directorio Estadístico Nacional de Unidades Económicas**, esta entidad federativa cuenta con **111, 327 Unidades Económicas**, lo que representa el 2.2% del total en nuestro país.

Al **primer trimestre de 2018**, la **Población Económicamente Activa (PEA)** ascendió a 1,426,957 personas, lo que representó el 63% de la población en edad de trabajar. Del total de la PEA, el 96.8% está ocupada y el 3.2% desocupada.

Indicador	Enero - Marzo 2018		
	Total	Hombres	Mujeres
I. Población total 1	3 036 144	1 501 827	1 534 317
2. Población de 15 años y más	2 265 251	1 103 681	1 161 570
Población económicamente activa (PEA)	1 426 957	856 229	570 728
Ocupada	1 380 907	830 414	550 493
Desocupada	46 050	25 815	20 235

Fuente: CONCANACO SERVYTUR, Dirección de Comercio Interior con datos de INEGI



Entre las **principales actividades** se encuentran: fabricación de maquinaria y equipo (12.8%); Minería no petrolera (11.5%); comercio al por mayor (10.3%); construcción (8.5%); y, Servicios inmobiliarios y de alquiler de bienes muebles e intangibles (7.9%). En conjunto representan el 51.0% del PIB estatal.

Los sectores estratégicos en la entidad son: Aeronáutico, automotriz, eléctrico-electrónico, energías renovables y agroindustria.

De acuerdo con el **Anuario Estadístico y Geográfico por Entidad Federativa 2016**, el estado de Sonora contaba en 2015 con una longitud carretera de 25,129 km y 2,008.4 km de vías férreas. Adicionalmente, cuenta con un total de siete puertos y terminales portuarias, cuatro de ellos cuya actividad preponderante es la pesquera, uno turístico, uno petrolero y uno comercial, de los cuales, dos se clasifican como puertos de altura y siete clasificado como de cabotaje. La entidad también cuenta con cinco aeropuertos internacionales y 119 aeródromos.

En el rubro de infraestructura productiva el estado cuenta con 56 parques industriales y tecnológicos.

Según el informe **Doing Business 2016**, publicado por el Banco Mundial (BM), que clasifica a las economías por su facilidad para hacer negocios, la ciudad de Hermosillo, Sonora, ocupa el 12º lugar de las ciudades analizadas en México, a diferencia del informe anterior donde ocupó el 10º. Asimismo, al desagregar este indicador, se observa que Sonora ocupa el 17º lugar para apertura de un negocio, el 11º respecto al manejo de permisos de construcción, el 12º en registro de propiedades, y el 21º en cumplimiento de contratos.

SONORA <i>Hermosillo</i>		Clasificación general de <i>Doing Business en México 2016</i>	
		Distancia a la frontera (puntos porcentuales)	12 77.12
Apertura de una empresa (clasificación)	17	✗ Obtención de permisos de construcción (clasificación)	11
Distancia a la frontera (puntos porcentuales)	85.61	Distancia a la frontera (puntos porcentuales)	84.63
Trámites (número)	8	Trámites (número)	7
Tiempo (días)	10.5	Tiempo (días)	47
Costo (% del ingreso per cápita)	12.6	Costo (% del valor de la bodega)	2.8
Capital mínimo (% del ingreso per cápita)	0	Índice de control de calidad de la construcción (0-15)	10.0
✓ Registro de la propiedad (clasificación)	12	✓ Cumplimiento de contratos (clasificación)	21
Distancia a la frontera (puntos porcentuales)	68.59	Distancia a la frontera (puntos porcentuales)	69.63
Trámites (número)	7	Tiempo (días)	296
Tiempo (días)	10	Costo (% del valor de la demanda)	28.8
Costo (% del valor de la propiedad)	2.7	Índice de control de los procesos judiciales (0-18)	10
Índice de calidad del sistema de administración de tierras (0-30)	14		

En el **primer trimestre de 2018**, la entidad atrajo una **Inversión Extranjera Directa (IED)** de **416.8 millones de dólares (mdd)**, lo que representó el 4% del total nacional.

Inversión Extranjera Directa

Millones de dólares

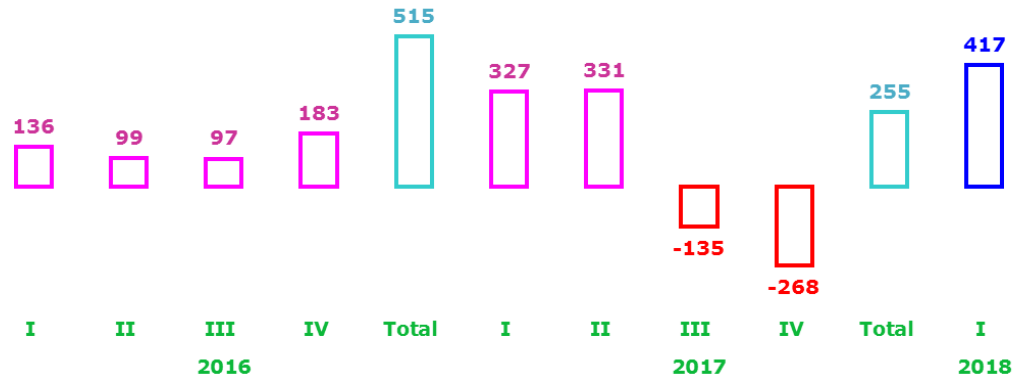

Fuente: Dirección de Comercio Interior, Concanaco Servytur, con datos de la Secretaría de Economía

Con respecto a las **Remesas**, alcanzó un total de **110 mdd** durante el periodo **enero -marzo de 2018**, lo que significó un aumento de 13% respecto al mismo periodo del año anterior. Ocupó el 24º lugar en el país, ya que concentró el 1.6% del total nacional.

Ingreso por Remesas

Millones de Dólares

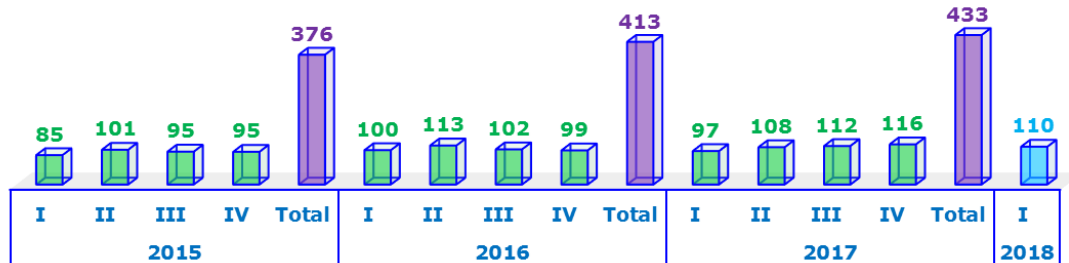

Fuente: Dirección de Comercio Interior, Concanaco Servytur, con datos de Banxico

De acuerdo al **Índice Nacional de Ciencia, Tecnología e Innovación 2015**, publicado por el Foro Consultivo Científico y Tecnológico (FCCyT), la entidad se ubica en la 14^a posición de las 32 entidades.



Fuente: Índice Nacional de Ciencia, Tecnología e Innovación 2015

TRABAJADORES y ASEGURADOS EN EL IMSS

Periodo	Nacional	Sonora	Participación %
	2018		
	Trabajadores afiliados		
abril	19,874,106	609,765	3.1
	empleos generados		
	455,651	11,906	2.6

Fuente: Dirección de Comercio Interior, Concanaco Servytur con datos de la STyPS

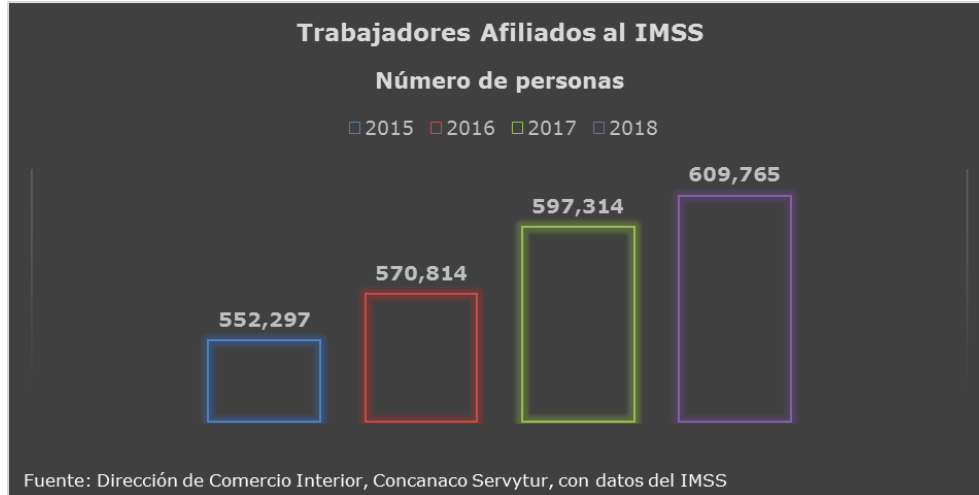

POBLACIÓN OCUPADA EN LA INFORMALIDAD

Primer trimestre de 2018	Nacional	Sonora	% de representación
Total	30,005,929	612,576	2
Sector informal	14,421,027	276,043	45
Trabajo doméstico remunerado	2,248,814	39,655	6
Empresas, Gobierno e Instituciones	7,421,269	185,479	30
Ámbito agropecuario	5,914,819	111,399	18

Fuente: CONCANACO SERVYTUR, Dirección de Comercio Interior, con datos de INEGI



MEDICIÓN DE POBREZA 2014 | SONORA

Porcentaje, número de personas y carencias sociales

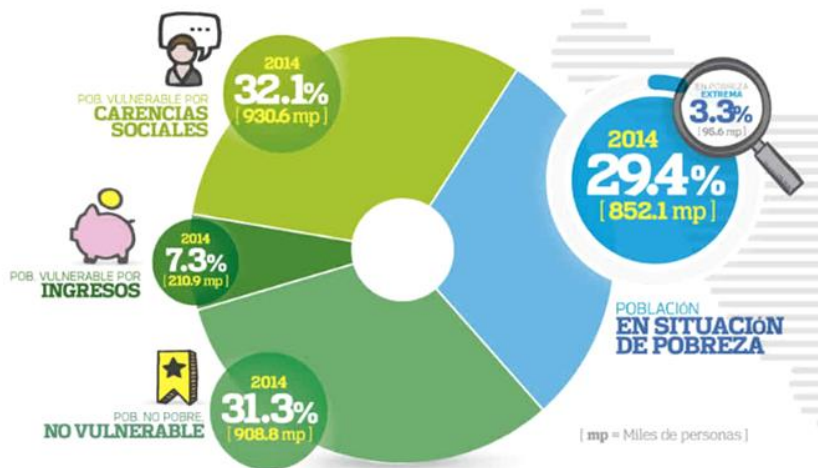

Fuente: Estimaciones CONEVAL 2014

UNIDADES ECONÓMICAS

En la entidad se registraron en total 110, 247 establecimientos económicos durante 2015 del Sector privado y paraestatal, que realizaron actividades de pesca y acuicultura, construcción, comercio, transportes y comunicaciones, electricidad, agua y gas, manufacturas, servicios financieros y no financieros, educativos, de salud y alojamiento, entre otros.

A partir del año de inicio de actividades de los establecimientos se determina su edad como sigue: los de reciente creación tienen de 0 a 2 años; los Jóvenes, de 3 a 5 años; los Adultos, de 6 a 10; y los Mayores cuentan con más de 10 años desde su creación.

El empleo y los ingresos se sustentaron principalmente en los negocios de mayor edad, con 54.7% del personal ocupado y 72.1% de los ingresos totales; en establecimientos reportaron 35.6 por ciento.

Del total de unidades económicas, 41.1% tenía 5 años o menos, es decir, eran de reciente creación o jóvenes; 23.3% eran establecimientos que contaban con 6 a 10 años (adultos) y representaron 19.7% del personal ocupado y 13.5% de los ingresos.

Los establecimientos que ocupaban 251 y más personas fueron los que más años han operado, pues 66.9% tenía más de 10 años realizando actividades.

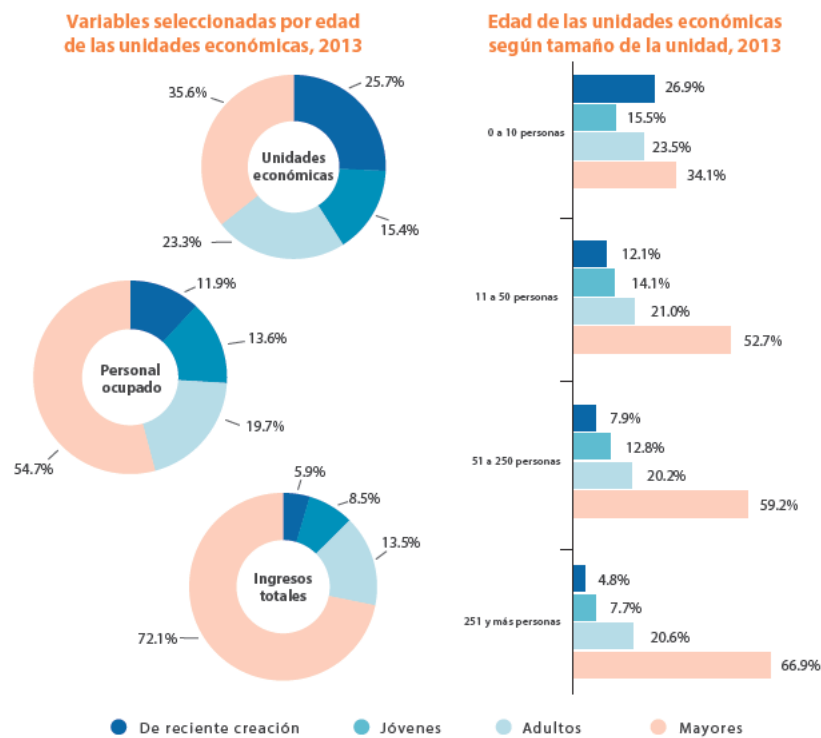

Fuente: Secretaría de Economía, Secretaría del Trabajo y Previsión Social, INEGI, Banco de México, Banco Mundial y Centro de Análisis para la investigación en Innovación

