

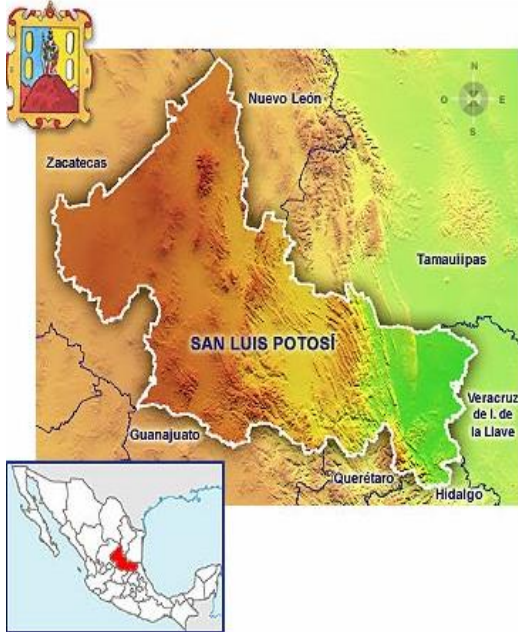

Indicadores San Luis Potosí

GEOGRAFÍA Y POBLACIÓN

El estado de San Luis Potosí cuenta con una superficie de 61,137 km².



Se localiza en el centro del país. El clima es seco y semi seco, principalmente, con una temperatura media anual de 21 grados centígrados, y una precipitación anual promedio de 950 mm.

La población total es de 2,585,518 personas, de las cuales el 51.3% son mujeres y el 48.7% hombres, según el Censo de Población y Vivienda 2010. El 64% se encuentra en áreas urbanas.

En San Luis Potosí, el grado promedio de escolaridad de la población de 15 años y más es de 8.8, lo que equivale a poco más de segundo año de secundaria.

En el país, la población de 15 años y más tiene 9.2 grados de escolaridad en promedio, lo que significa un poco más de la secundaria concluida.

Analfabetismo

En San Luis Potosí, 6 de cada 100 personas de 15 años y más, no saben leer ni escribir.

ACTIVIDAD ECONÓMICA

El Producto Interno Bruto (PIB) de San Luis Potosí en 2015 representó el **2%** con respecto al total nacional y en comparación con el año anterior tuvo un incremento del 5.4%.

El Indicador Trimestral de la Actividad Económica Estatal (ITAEE), ofrece un panorama de la situación y evolución económica del estado en el corto plazo. Para el **primer trimestre de 2017**, San Luis Potosí registró un incremento en su índice de actividad económica de **5.2%** con respecto al mismo periodo del año anterior.

Según cifras del INEGI, al mes de **julio de 2017**, la ciudad de San Luis Potosí registró una **tasa de inflación anual** de 6.6%, por arriba de la inflación nacional (6.3%).

De acuerdo al **Directorio Estadístico Nacional de Unidades Económicas**, esta entidad federativa cuenta con 105,882 Unidades Económicas, lo que representa el 2.1% del total en nuestro país.

Al **segundo trimestre de 2017**, la **Población Económicamente Activa (PEA)** ascendió a 1,199,278 personas, lo que representó el 58.4% de la población en edad de trabajar. Del total de la PEA, el 97.4% está ocupada y el 2.6% desocupada.

Entre las **principales actividades** se encuentran: comercio (14.1%); servicios inmobiliarios y de alquiler de bienes muebles e intangibles



(12.5%); fabricación de maquinaria y equipo (10.5%); y, construcción (9.7%). Juntas representan el 46.8% del PIB estatal.

Los sectores estratégicos son: actividades de gobierno, agropecuario, minería, industrias manufactureras, construcción, electricidad, comercio, transporte, información de medios masivos, servicios financieros, inmobiliarios, profesionales, dirección de corporativos y empresas, servicios de apoyo a negocios, servicios educativos, de salud, de esparcimiento y de alojamiento temporal.

En el rubro de infraestructura productiva, el estado cuenta con los siguientes parques industriales y/o tecnológicos:

- Zona Industrial de San Luis Potosí
- Zona Industrial del Potosí
- Zona Industrial de Villa de Reyes
- Integra, Parque Industrial de Proveedores
- Zona Industrial de Matehuala, SLP

Según el informe **Doing Business 2016**, publicado por el Banco Mundial (BM) que clasifica a las economías por su facilidad para hacer negocios, la ciudad de San Luis Potosí ocupa el 8º lugar de las ciudades analizadas en México, a diferencia del informe anterior donde ocupó el 4º.



Asimismo, al desagregar este indicador, se observa que San Luis Potosí ocupa el 11° lugar para apertura de un negocio, el 8° respecto al manejo de permisos de construcción, el 8° en registro de propiedades y el 24° en cumplimiento de contratos.

SAN LUIS POTOSÍ <i>San Luis Potosí</i>		Clasificación general de <i>Doing Business en México 2016</i>	
		Distancia a la frontera (puntos porcentuales)	
✘ Apertura de una empresa (clasificación)	11	✘ Obtención de permisos de construcción (clasificación)	8
Distancia a la frontera (puntos porcentuales)	86.24	Distancia a la frontera (puntos porcentuales)	86.62
Trámites (número)	8	Trámites (número)	7
Tiempo (días)	9	Tiempo (días)	58
Costo (% del ingreso per cápita)	10.6	Costo (% del valor de la bodega)	3.3
Capital mínimo (% del ingreso per cápita)	0	Índice de control de calidad de la construcción (0-15)	12.0
✓ Registro de la propiedad (clasificación)	8	✓ Cumplimiento de contratos (clasificación)	24
Distancia a la frontera (puntos porcentuales)	70.15	Distancia a la frontera (puntos porcentuales)	67.81
Trámites (número)	5	Tiempo (días)	284
Tiempo (días)	33	Costo (% del valor de la demanda)	22.2
Costo (% del valor de la propiedad)	2.6	Índice de control de los procesos judiciales (0-18)	7.5
Índice de calidad del sistema de administración de tierras (0-30)	14		

Fuente: Doing Business en México 2016

SECTOR EXTERNO

En el **primer semestre de 2017**, la entidad atrajo una **Inversión Extranjera Directa (IED)** de **618.5 mdd**, lo que representó el 4% del total nacional.

Con respecto a las **Remesas**, alcanzó un total de **268.9 mdd** durante el periodo **abril - junio de 2017**, lo que significó un crecimiento de 9% respecto al mismo periodo del año anterior. Ocupó el 10° lugar en el país, ya que concentró el 3.7% del total nacional.

CIENCIA Y TECNOLOGÍA

De acuerdo con el **Índice Nacional de Ciencia, Tecnología e Innovación 2015** publicado por el Foro Consultivo Científico y Tecnológico (FCCyT), la entidad se ubica en la 25ª posición de las 32 entidades. Entre los principales indicadores que reporta dicho ranking, la entidad ocupa los siguientes lugares:



Fuente: Índice Nacional de Ciencia, Tecnología e Innovación 2015

TRABAJADORES AL IMSS

Periodo	Nacional	San Luis Potosí	Participación %
	2017		
julio	19,172,222	417,546	2.2
	<i>empleos generados</i>		
	555,598	21,999	4.0

Fuente: elaboración propia con datos de la Secretaría del Trabajo

MEDICIÓN DE LA POBREZA 2014

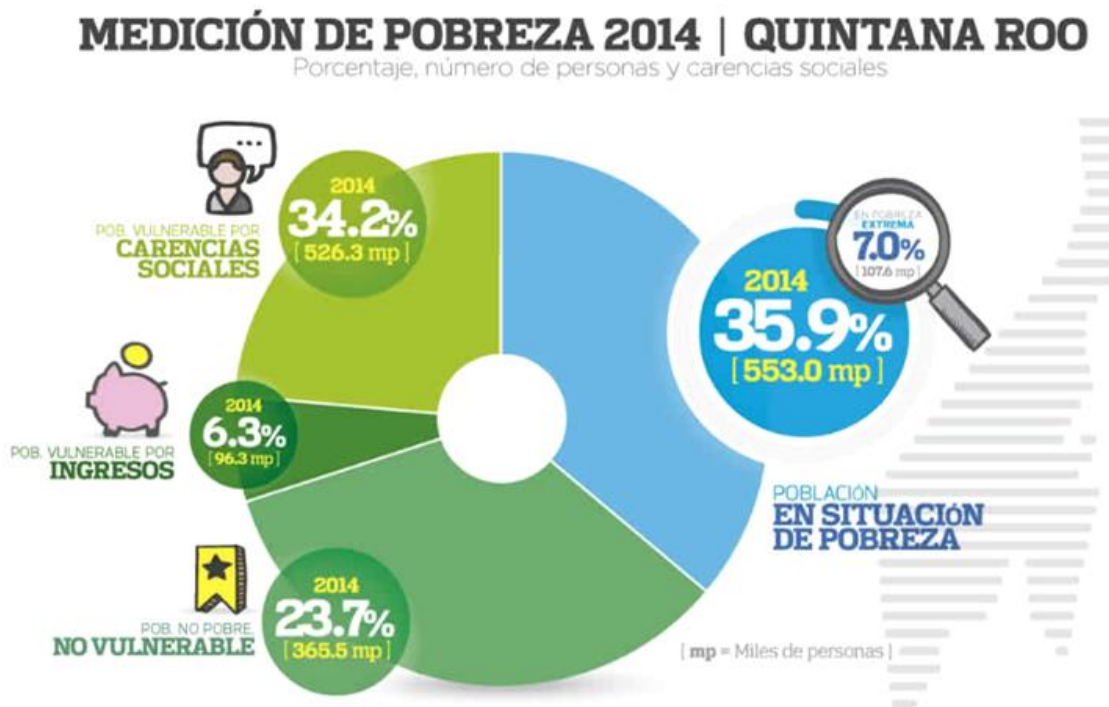

Fuente: Estimaciones del CONEVAL 2014

UNIDADES ECONÓMICAS

A 2015 había en la entidad 105,882 unidades económicas y 1,149,519 personas ocupadas en el *Sector privado y paraestatal* de acuerdo con los resultados de los Censos Económicos 2014.

Del sector *Manufacturas*, las *Partes para vehículos automotores* fue la principal actividad en el estado, pues en dos censos ocupó un lugar importante con participaciones que oscilaron entre 6.5 y 9.5 por ciento.

UNIDADES ECONÓMICAS POR TIPO DE ACTIVIDAD SEGÚN SU EDAD

A partir del año de inicio de actividades de los establecimientos se determina su edad como sigue:

Los *De reciente creación* tienen de 0 a 2 años; los *Jóvenes*, de 3 a 5 años; los *Adultos*, de 6 a 10; y los *Mayores* cuentan con más de 10 años desde su creación.

El sector con el más alto porcentaje de unidades económicas en los establecimientos de reciente creación es *Servicios privados no financieros*.

Por su parte, en los de mayor edad, el sector que destacó en unidades, después del *Resto de actividades*, es el de *Manufacturas*.



Unidades económicas por tipo de actividad según su edad, 2013 (Porcentajes)

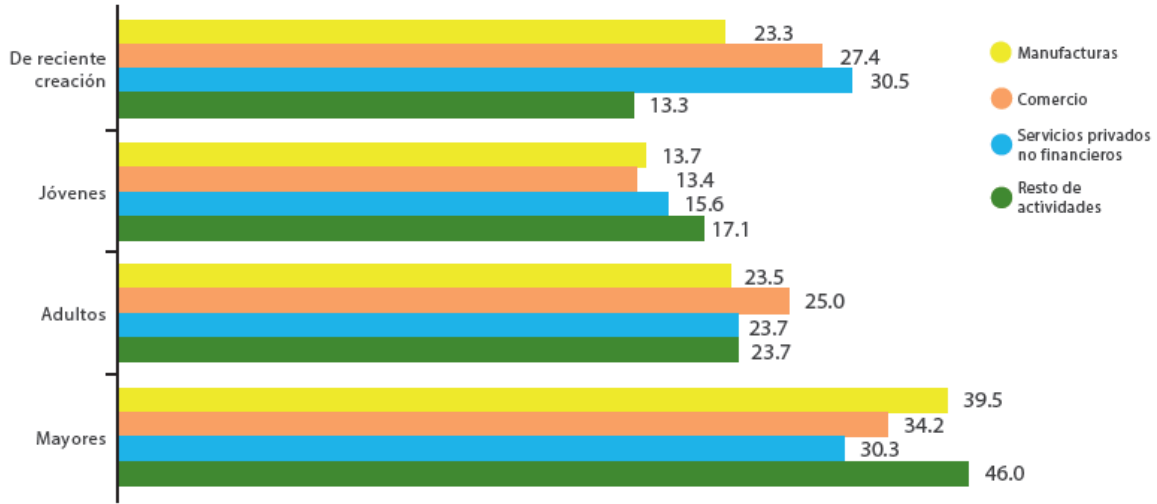

CRECIMIENTO DE ESTABLECIMIENTOS COMERCIALES (%)



Entidad	Crecimiento
Colima	23.6
Puebla	23.0
Tlaxcala	17.3
Hidalgo	14.4
San Luis Potosí	14.4
Guanajuato	13.7
Morelos	11.2
Querétaro	10.8
Veracruz de Ignacio de la Llave	9.2
Michoacán de Ocampo	9.1
Jalisco	8.8
Aguascalientes	8.5
Chiapas	8.0
Media Nacional	6.2
Sinaloa	5.0
México	5.0
Oaxaca	4.3
Tamaulipas	4.1
Guerrero	1.9
Baja California Sur	1.3
Zacatecas	1.2
Nuevo León	1.1
Nayarit	0.7
Baja California	0.5
Yucatán	0.4
Coahuila de Zaragoza	0.4
Distrito Federal	0.3
Quintana Roo	-0.9
Durango	-1.8
Campeche	-3.6
Chihuahua	-4.7
Sonora	-4.9
Tabasco	-8.1

INFORMALIDAD LABORAL

Segundo trimestre de 2017	Nacional	San Luis Potosí	% de representación
Total	29,496,507	645,340	2
Sector informal	14,077,063	252,204	39
Trabajo doméstico remunerado	2,285,538	44,062	7
Empresas, Gobierno e Instituciones	7,204,584	172,645	27
Ámbito agropecuario	5,929,322	176,429	27

Fuente: INEGI

ENCUESTA NACIONAL DE VICTIMIZACIÓN Y PERCEPCIÓN SOBRE SEGURIDAD PÚBLICA (ENVIPE) 2016

De la ENVIPE se estima que para **2015** en el Estado de **San Luis Potosí** se denunció el **9.1%** de los delitos (en 2014 fue del 6.5%), de los cuales **el 70.8%** llevaron a inicio de averiguación previa en el Ministerio Público (en 2014 fue del 54.5%). Esto es, del total de delitos se inició averiguación previa en el **6.4%** de los casos (en 2014 fue del 3.5%).

La ENVIPE estima en San Luis Potosí que el **50.9%** de la población de 18 años y más considera a la **Inseguridad** como el problema más importante que aqueja hoy en día en la entidad federativa, seguido del **Desempleo** con **42.8%** y la **Salud** con **38.8%**.



Nivel de **Confianza** que la sociedad de **San Luis Potosí** manifiesta respecto de autoridades. El **92.8%** de la población de 18 años y más identifica a la **Marina** como la autoridad que mayor confianza inspira con **“Mucha o Alguna”**, seguida del **Ejército** con **89.9%**.

Fuentes consultadas: INEGI, Secretaría de Economía, Secretaría del Trabajo y Previsión Social, Banco de México, Coneval y Banco de México

