

# Indicadores Oaxaca



*HIERVE EL AGUA OAXACA, MÉXICO*

**2018**

## **GEOGRAFÍA, POBLACIÓN y EDUCACIÓN**



El Estado de Oaxaca cuenta con **una superficie** de 93,757 km<sup>2</sup>. Se localiza en el suroeste del país.

**El clima** es cálido subhúmedo y cálido húmedo, principalmente, con una temperatura media anual de 22 grados centígrados, y una precipitación media anual de 1,550 mm.

**La población total** es de 3,801,962 personas, de las cuales el 52.2% son mujeres y el 47.8% hombres, según el Censo de Población y Vivienda 2010. El 77% se encuentra en áreas urbanas.

**El grado promedio de escolaridad** de la población de 15 años y más es de 7.5, lo que equivale a poco más de primer año de secundaria.

En el país, la población de 15 años y más tiene 9.2 grados de escolaridad en promedio, lo que significa un poco más de la secundaria concluida.

En Oaxaca, 13 de cada 100 personas de 15 años y más, no saben leer ni escribir.

## ACTIVIDAD ECONÓMICA

El **Producto Interno Bruto (PIB)** de Oaxaca en 2016 representó el **1.5%** con respecto al total nacional y en comparación con el año anterior tuvo un decremento de -0.9%.

El **Indicador Trimestral de la Actividad Económica Estatal (ITAEE)**, ofrece un panorama de la situación y evolución económica del estado en el corto plazo, que en el **cuarto trimestre de 2017**, Oaxaca registró una variación anual de **-2.9%** en su índice de actividad económica con respecto al mismo periodo del año anterior.

Al mes de **abril de 2018**, la ciudad de Oaxaca registró una **tasa de inflación anual** de **4.2%** y Tehuantepec de **3.1%**, ambas por debajo de la inflación nacional (4.55%).

De acuerdo al **Directorio Estadístico Nacional de Unidades Económicas**, esta entidad federativa cuenta con **208,392** Unidades Económicas, lo que representa el 4.1% del total en nuestro país.

**Al primer trimestre de 2018**, la **Población Económicamente Activa (PEA)** ascendió a 1, 674, 080 personas, lo que representó el 56% de la población en edad de trabajar. Del total de la PEA, el 98.7% está ocupada y el 1.3% desocupada

Indicador	Enero - Marzo 2018		
	Total	Hombres	Mujeres
<b>I. Población total 1</b>	<b>4 076 153</b>	<b>1 940 225</b>	<b>2 135 928</b>
<b>2. Población de 15 años y más</b>	<b>2 988 108</b>	<b>1 379 545</b>	<b>1 608 563</b>
Población económicamente activa (PEA)	1 674 080	1 030 042	644 038
Ocupada	1 652 697	1 018 173	634 524
Desocupada	21 383	11 869	9 514

Fuente: CONCANACO SERVYTUR, Dirección de Comercio Interior con datos de INEGI



Entre las **principales actividades** se encuentran: servicios inmobiliarios y de alquiler de bienes muebles e intangibles (17.2%); construcción (11.6%); comercio al por menor (9.9%); servicios educativos (7.9%); y, comercio al por mayor (7.5%). Juntas representan el 54.0% del PIB estatal.

**Los sectores estratégicos son:** agroindustria, turismo, productos de madera, textil, energías renovables, productos para construcción y metalmecánica (minería).

En el rubro de **infraestructura productiva**, el estado cuenta con cinco parques industriales y/o tecnológicos.

Según el **Anuario estadístico y geográfico por entidad federativa 2016**, el estado de Oaxaca contaba en 2015 con una longitud carretera de 23,032 km y 648.9 km de vías férreas. La entidad cuenta con un total de cuatro puertos, dos de ellos cuya actividad preponderante es la turística, uno petrolero y uno pesquero, de los cuales, dos se clasifican como puertos de altura, es decir, atienden embarcaciones, personas y bienes de navegación entre puertos o puntos nacionales e internacionales. Adicionalmente, la entidad cuenta con tres aeropuertos internacionales y 16 aeródromos.

De acuerdo con el informe **Doing Business 2016**, publicado por el Banco Mundial (BM) que clasifica a las economías por su facilidad para hacer negocios, la ciudad de Oaxaca ocupa el 32° lugar en México, a comparación del 24° lugar que obtuvo en el informe anterior.

Asimismo, al desagregar este indicador, se observa que Oaxaca ocupa el 27° lugar para apertura de un negocio, el 31° respecto al manejo de permisos de construcción, el 30° en registro de propiedades, y el 26° en cumplimiento de contratos.



OAXACA <i>Oaxaca de Juárez</i>		Clasificación general de <i>Doing Business en México 2016</i>	
		Distancia a la frontera (puntos porcentuales)	69.10
✘	Apertura de una empresa (clasificación)	27	Obtención de permisos de construcción (clasificación)
	Distancia a la frontera (puntos porcentuales)	83.04	Distancia a la frontera (puntos porcentuales)
	Trámites (número)	8	Trámites (número)
	Tiempo (días)	23.5	Tiempo (días)
	Costo (% del ingreso per cápita)	7.1	Costo (% del valor de la bodega)
	Capital mínimo (% del ingreso per cápita)	0	Índice de control de calidad de la construcción (0-15)
✘	Registro de la propiedad (clasificación)	30	✓ Cumplimiento de contratos (clasificación)
	Distancia a la frontera (puntos porcentuales)	56.66	Distancia a la frontera (puntos porcentuales)
	Trámites (número)	6	Tiempo (días)
	Tiempo (días)	78	Costo (% del valor de la demanda)
	Costo (% del valor de la propiedad)	3.0	Índice de control de los procesos judiciales (0-18)
	Índice de calidad del sistema de administración de tierras (0-30)	7.5	

Fuente: Doing Business en México 2016

En el **primer trimestre de 2018**, la entidad atrajo una **Inversión Extranjera Directa (IED)** de **78 millones de dólares (mdd)**, lo que representó el 0.8% del total nacional.

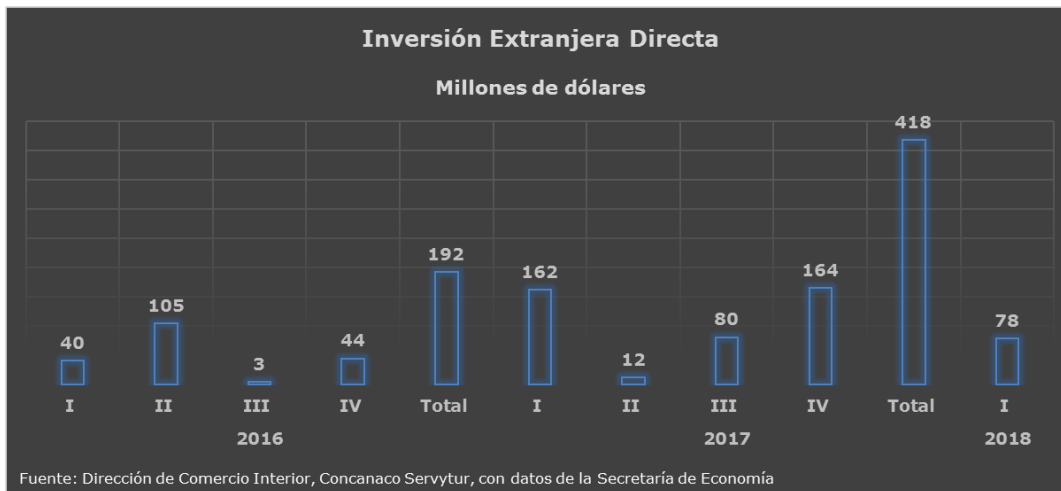

Con respecto a las **Remesas**, alcanzó un total de **363 mdd** durante **enero - marzo de 2018**, lo que significó una disminución de -0.6% respecto al mismo periodo del año anterior. Ocupó el 7º lugar en el país, ya que concentró el 5.2% del total nacional.

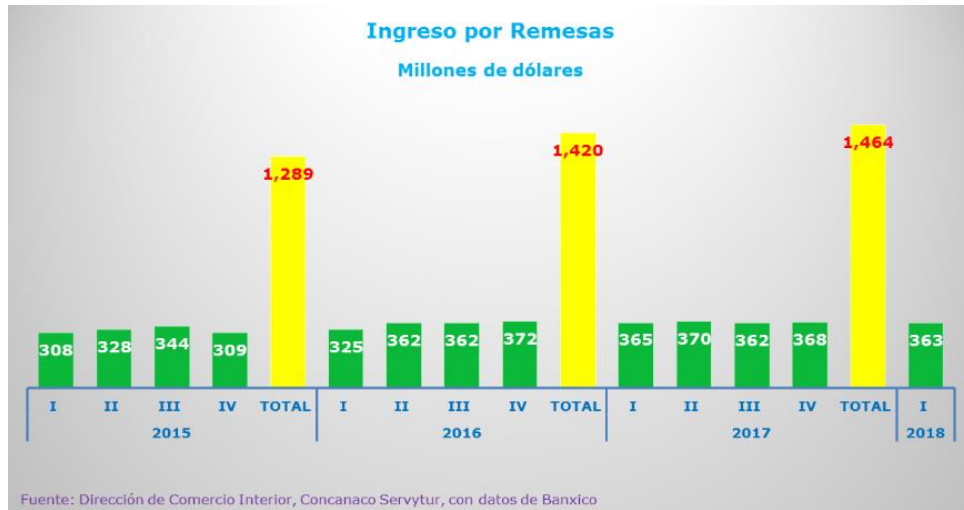

De acuerdo con el **Índice Nacional de Ciencia, Tecnología e Innovación 2015**, publicado por el Foro Consultivo Científico y Tecnológico (FCCyT), la entidad se ubica en la 30ª posición de las 32 entidades.



Fuente: Índice Nacional de Ciencia, Tecnología e Innovación 2015

## TRABAJADORES y EMPLEOS GENERADOS EN EL IMSS

<i>Periodo</i>	<i>Nacional</i>	<i>Oaxaca</i>	<i>Participación %</i>
	<b>2018</b>		
	<i>Trabajadores afiliados</i>		
<b>abril</b>	<b>19,874,106</b>	<b>216,157</b>	<b>1.1</b>
	<i>empleos generados</i>		
	<b>455,651</b>	<b>1,056</b>	<b>0.2</b>

Fuente: Dirección de Comercio Interior, Concanaco Servytur con datos de la STyPS

### *Trabajadores Afiliados al IMSS*

*Número de personas*



Fuente: Dirección de Comercio Interior, Concanaco Servytur, con datos del IMSS

## POBLACIÓN OCUPADA EN LA INFORMALIDAD

<b>Primer trimestre de 2018</b>	<b>Nacional</b>	<b>Oaxaca</b>	<b>% de representación</b>
<b>Total</b>	<b>30,005,929</b>	<b>1,335,851</b>	<b>4</b>
Sector informal	<b>14,421,027</b>	<b>608,521</b>	<b>46</b>
Trabajo doméstico remunerado	<b>2,248,814</b>	<b>68,555</b>	<b>5</b>
Empresas, Gobierno e Instituciones	<b>7,421,269</b>	<b>156,147</b>	<b>12</b>
Ámbito agropecuario	<b>5,914,819</b>	<b>502,628</b>	<b>38</b>

Fuente: CONCANACO SERVYTUR, Dirección de Comercio Interior, con datos de INEGI

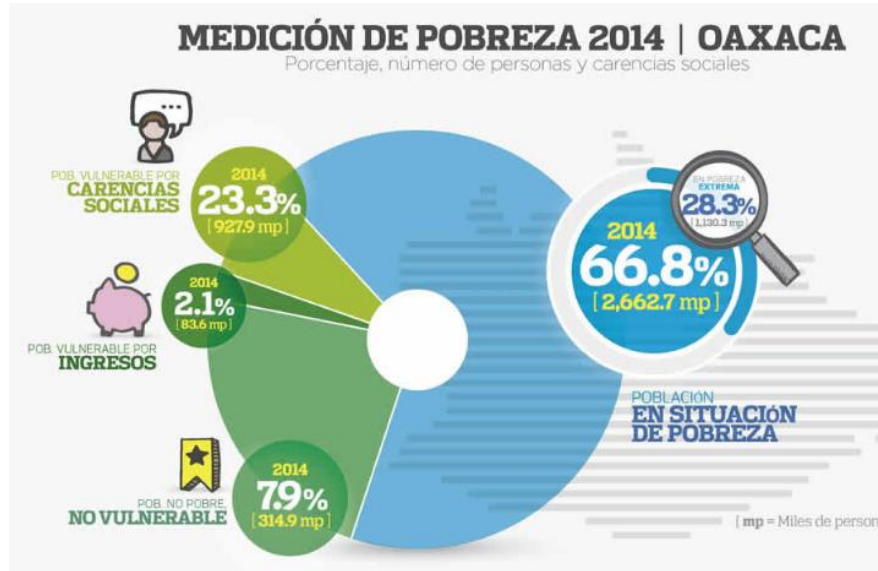

## **UNIDADES ECONÓMICAS**

De acuerdo con los Censos Económicos 2014, en el estado de Oaxaca hay **177 954 unidades económicas** y 454 996 personas ocupadas en el Sector privado y paraestatal.

Del sector industrial, la actividad derivados del petróleo y del carbón ocupó el primer lugar en ingresos, con 59.5 por ciento. El segundo lugar correspondió a Industria de las bebidas, con 3.3 por ciento.

A partir del año de inicio de actividades de los establecimientos se determina su edad como sigue: los de Reciente creación tienen de 0 a 2 años; los Jóvenes, de 3 a 5 años; los Adultos, de 6 a 10; y los Mayores cuentan con más de 10 años desde su creación.

El sector con el más alto porcentaje de unidades económicas en los establecimientos de reciente creación fue el Resto de actividades. Por su parte, en los de mayor edad, el sector que destacó en unidades, después de los Servicios privados no financieros, es el Comercio.



### Unidades económicas por tipo de actividad según su edad, 2013 (Porcentajes)

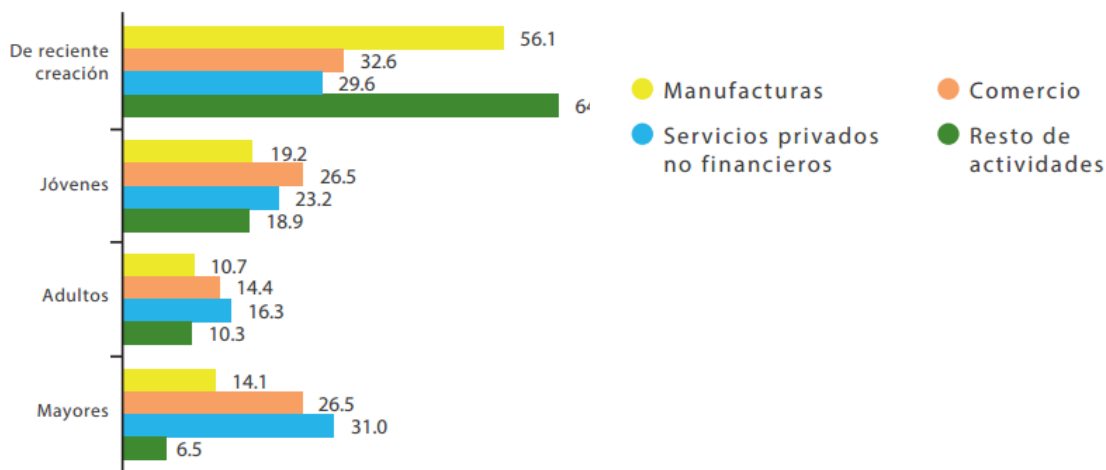

El municipio de Oaxaca de Juárez ocupó el primer lugar en unidades económicas con 13.8% y en personal ocupado con 21.0 por ciento. En las variables de producción bruta total y remuneraciones sobresalió el municipio de Salina Cruz.

En cuanto al porcentaje de unidades económicas, a Oaxaca de Juárez le siguen los municipios de Heroica Ciudad de Juchitán de Zaragoza con 5.6%, San Juan Bautista Tuxtepec con 3.6% y Heroica Ciudad de Huajuapán de León con 3.1 por ciento. Los municipios de El Barrio de la Soledad, Santa María Huatulco y Santiago Pinotepa Nacional reportaron 0.2%, el primero y 1.6%, los otros dos en unidades económicas.

*Fuente: Secretaría de Economía, Secretaría del Trabajo y Previsión Social, INEGI, Banco de México, Banco Mundial y Centro de Análisis para la investigación en Innovación*

