



# Indicadores Nuevo León

## GEOGRAFÍA Y POBLACIÓN

El Estado de Nuevo León cuenta con una superficie de 64,156 km<sup>2</sup>. Se localiza en el norte del país. El clima es seco, principalmente, con una

temperatura media anual de 20 grados centígrados, y una precipitación anual promedio de 650 mm.



La población total es de 4,653,458 personas, de las cuales el 50.1% son mujeres y el 49.9% hombres, según el Censo de Población y Vivienda 2010. El 95% se encuentra en áreas urbanas.

En Nuevo León, el grado promedio de escolaridad de la población de 15 años y más es de 10.3, lo que equivale a poco más de primer año de educación media superior

En el país, la población de 15 años y más tiene 9.2 grados de escolaridad en promedio, lo que significa un poco más de la secundaria concluida.

### Analfabetismo

En Nuevo León, 2 de cada 100 personas de 15 años y más, no saben leer ni escribir.



## ACTIVIDAD ECONÓMICA

**El Producto Interno Bruto (PIB)** de Nuevo León en 2015 representó el **7.6%** con respecto al total nacional y en comparación con el año anterior tuvo un incremento del 4.3%.

**El Indicador Trimestral de la Actividad Económica Estatal (ITAEE)**, ofrece un panorama de la situación y evolución económica del estado en el corto plazo. Para el **primer trimestre de 2017**, Nuevo León registró un incremento en su índice de actividad económica de **2.2%** con respecto al mismo periodo del año anterior.

Según cifras del INEGI, al mes de **julio de 2017**, la ciudad de Monterrey registró una **tasa de inflación anual** de 6.3%, dato igual a la inflación nacional (6.3%).

De acuerdo al **Directorio Estadístico Nacional de Unidades Económicas**, esta entidad federativa cuenta con 165,908 Unidades Económicas, lo que representa el 3.3% del total en nuestro país.

Al **segundo trimestre de 2017**, la **Población Económicamente Activa (PEA)** ascendió a 2,436,540 personas, lo que representó el 61.2% de la población en edad de trabajar. Del total de la PEA, el 96% está ocupada y el 4% desocupada.



**Los sectores estratégicos son:** aeroespacial, automotriz, biotecnología, electrodomésticos, servicios médicos especializados, software, agroalimentario, nanotecnología, vivienda sustentable y medios interactivos. Actualmente se encuentran en proceso de formalización los clústeres de turismo y transporte.

En el rubro de infraestructura productiva, el estado cuenta con los siguientes parques industriales y/o tecnológicos:

- AD HOC
- Agua Fría Industrial Park
- American Industries / Apodaca Complex
- Avante Parque Industrial Guadalupe
- Avante Parque Industrial Monterrey

Entre las principales actividades se encuentran: comercio (16.8%); servicios inmobiliarios y de alquiler de bienes muebles e intangibles (9.9%); construcción (9.6%); y, fabricación de maquinaria y equipo (8.5%). Juntas representan el 44.8% del PIB estatal.

Según el **Anuario estadístico y geográfico por entidad federativa 2016**, el estado de Nuevo León contaba en 2015 con una longitud carretera de 7,441 km, 1,091.9 km de vías férreas, dos aeropuertos internacionales y 50 aeródromos.

Según el informe **Doing Business 2016**, publicado por el Banco Mundial (BM) que clasifica a las economías por su facilidad para hacer negocios, la ciudad de Monterrey, Nuevo León, ocupa el 13° lugar de las



ciudades analizadas en México, a diferencia del informe anterior donde ocupó el 16°.

Asimismo, al desagregar este indicador, se observa que Nuevo León ocupa el 10° lugar para apertura de un negocio, el 27° respecto al manejo de permisos de construcción, el 17° en registro de propiedades, y el 10° en cumplimiento de contratos.

NUEVO LEÓN <i>Monterrey</i>		Clasificación general de <i>Doing Business en México 2016</i>	
		Distancia a la frontera (puntos porcentuales)	13 76.81
Apertura de una empresa (clasificación)	1	Obtención de permisos de construcción (clasificación)	27
Distancia a la frontera (puntos porcentuales)	87.81	Distancia a la frontera (puntos porcentuales)	74.17
Trámites (número)	7	Trámites (número)	13
Tiempo (días)	8	Tiempo (días)	113
Costo (% del ingreso per cápita)	11.8	Costo (% del valor de la bodega)	2.6
Capital mínimo (% del ingreso per cápita)	0	Índice de control de calidad de la construcción (0-15)	10.0
Registro de la propiedad (clasificación)	6	✓ Cumplimiento de contratos (clasificación)	9
Distancia a la frontera (puntos porcentuales)	70.68	Distancia a la frontera (puntos porcentuales)	74.60
Trámites (número)	6	Tiempo (días)	295
Tiempo (días)	23	Costo (% del valor de la demanda)	30.4
Costo (% del valor de la propiedad)	3.5	Índice de control de los procesos judiciales (0-18)	13
Índice de calidad del sistema de administración de tierras (0-30)	17.5		

Fuente: Doing Business en México 2016

## SECTOR EXTERNO

Al **primer semestre de 2017**, la entidad atrajo una **Inversión Extranjera Directa (IED)** de **911.2 mdd**, lo que representó el 5.8% del total nacional.

Con respecto a las **Remesas**, alcanzó un total de **209.4 mdd** durante el **periodo abril - junio de 2017**, lo que significó un crecimiento de

25.6% respecto al mismo periodo del año anterior. Ocupó el 12º lugar en el país, ya que concentró el 2.9% del total nacional.

## CIENCIA Y TECNOLOGÍA

De acuerdo al **Índice Nacional de Ciencia, Tecnología e Innovación 2015**, publicado por el Foro Consultivo Científico y Tecnológico (FCCyT), la entidad se ubica en la 2ª posición de las 32 entidades. Entre los principales indicadores que reporta dicho ranking, la entidad ocupa los siguientes lugares:



Fuente: Índice Nacional de Ciencia, Tecnología e Innovación 2015

## TRABAJADORES AL IMSS

Periodo	Nacional	Nuevo León	Participación %
	<b>2017</b>		
julio	19,172,222	1,547,909	8.1
	<i>empleos generados</i>		
	555,598	61,013	11.0

Fuente: elaboración propia con datos de la Secretaría del Trabajo

## MEDICIÓN DE LA POBREZA 2014

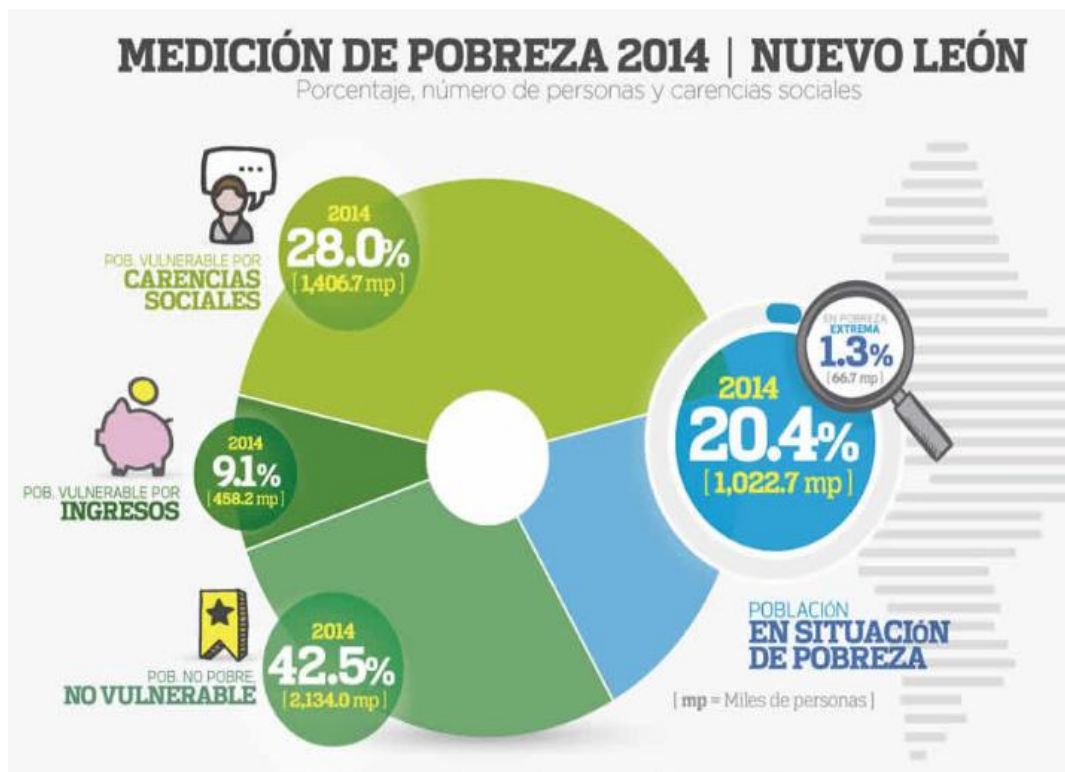

Fuente: Coneval

## **UNIDADES ECONÓMICAS**

Del total de establecimientos (165,908), Monterrey registró el mayor porcentaje con 35.7%; le siguieron en importancia Guadalupe con 13.3%, San Nicolás de los Garza con 9.6%, Apodaca con 7.6% y General Escobedo con 5.7 por ciento.

De los 51 municipios, 15 acumularon 93.2% del total de unidades económicas.

Del total de establecimientos, 89.9% ocupó de 0 a 10 personas, y las ramas de actividad que sobresalieron son *Abarrotes y alimentos al por menor* y la *Preparación de alimentos y bebidas*.

Del total de ingresos, 49.8% se ubicó en los establecimientos que ocuparon 251 y más personas, y las actividades sobresalientes fueron *Derivados del petróleo y del carbón* y la *Fabricación de automóviles y camiones*.

## **EDAD DE LAS UNIDADES ECONÓMICAS**

A partir del año de inicio de actividades de los establecimientos se determina su edad como sigue: los *De reciente creación* tienen de 0 a 2 años; los *Jóvenes*, de 3 a 5 años; los *Adultos*, de 6 a 10; y los *Mayores* cuentan con más de 10 años desde su creación.





El empleo y los ingresos están sustentados principalmente en los negocios de mayor edad, con 64.0% del personal ocupado y 79.6% de los ingresos totales; en establecimientos reportaron 34.5 por ciento.

El 42.4% de las unidades económicas tiene 5 años o menos, es decir, son de reciente creación o jóvenes; 23.1% son establecimientos que cuentan con 6 a 10 años (adultos) y representaron 17.4% del personal ocupado y 11.0% de los ingresos.

Los establecimientos que ocuparon 251 y más personas fueron los que llevan más años operando, pues 77.0% tiene más de 10 años realizando actividades.

**Variables seleccionadas por edad de las unidades económicas, 2013**

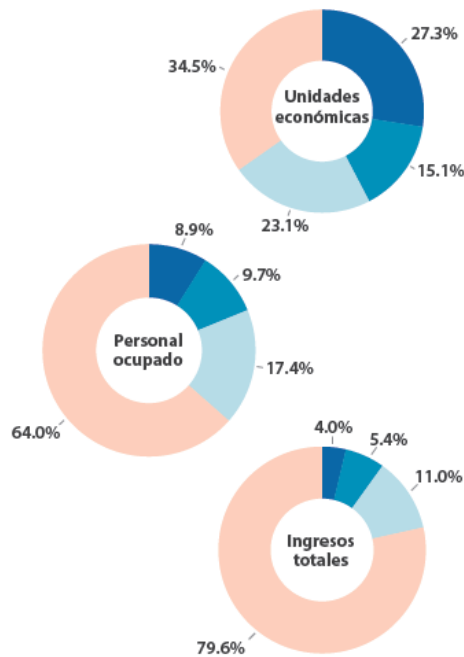

**Edad de las unidades económicas según tamaño de la unidad, 2013**

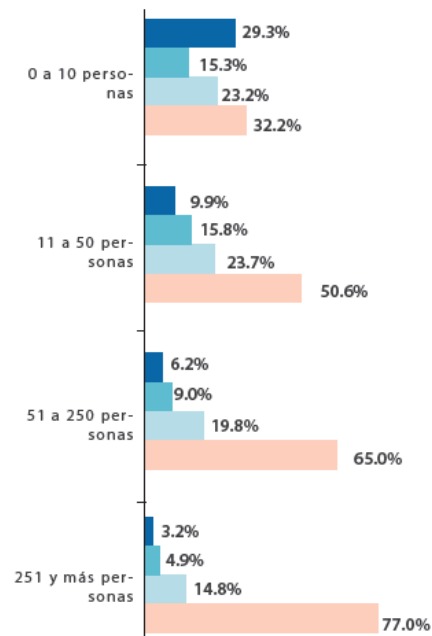

● De reciente creación ● Jóvenes ● Adultos ● Mayores



## CRECIMIENTO DE ESTABLECIMIENTOS COMERCIALES (%)

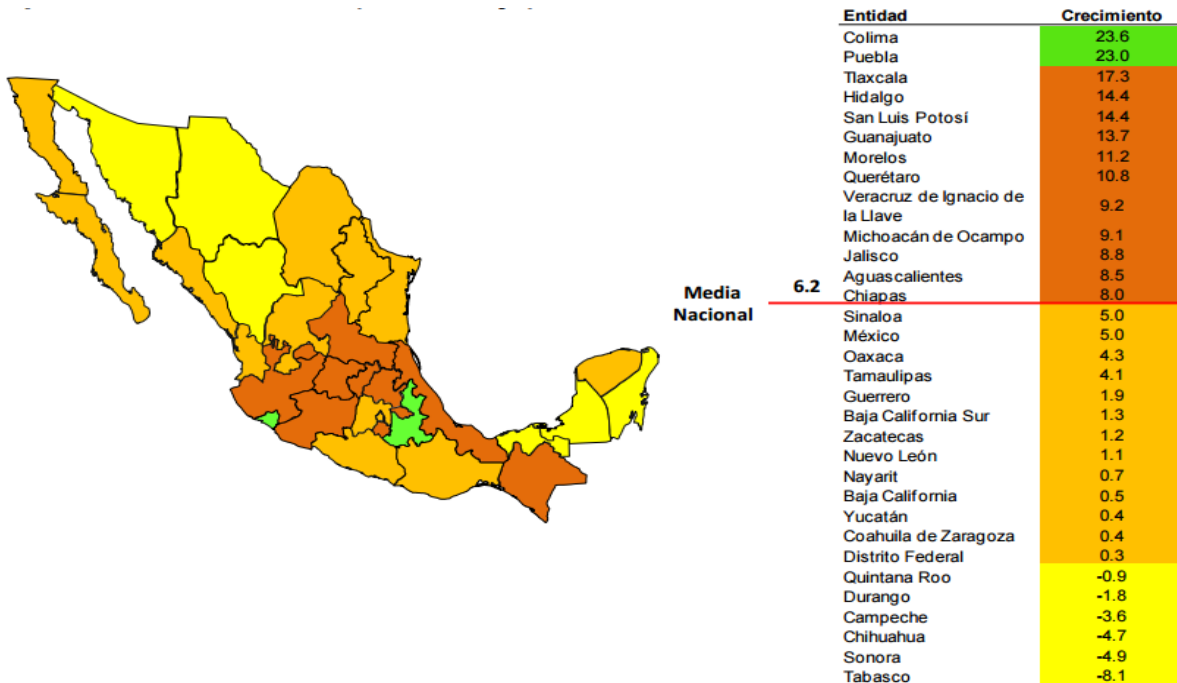

## INFORMALIDAD LABORAL

Segundo trimestre de 2017	Nacional	Nuevo León	% de representación
<b>Total</b>	<b>29,496,507</b>	<b>799,752</b>	<b>3</b>
Sector informal	<b>14,077,063</b>	<b>464,894</b>	<b>3</b>
Trabajo doméstico remunerado	<b>2,285,538</b>	<b>88,653</b>	<b>4</b>
Empresas, Gobierno e Instituciones	<b>7,204,584</b>	<b>223,037</b>	<b>3</b>
Ámbito agropecuario	<b>5,929,322</b>	<b>23,168</b>	<b>0.4</b>

Fuente: INEGI

## **ENCUESTA NACIONAL DE VICTIMIZACIÓN Y PERCEPCIÓN SOBRE SEGURIDAD PÚBLICA (ENVIPE) 2016**

De la ENVIPE se estima que para **2015** en el Estado de **Nuevo León** se denunció el **11.8%** de los delitos (en 2014 fue del 11.3%), de los cuales el **61.3%** llevaron a inicio de averiguación previa en el Ministerio Público (en 2014 fue del 63.1%). Esto es, del total de delitos se inició averiguación previa en el **7.2%** de los casos (en 2014 fue del 7.1%).

La ENVIPE estima en **Nuevo León** que el **71.4%** de la población de 18 años y más considera a la **Inseguridad** como el problema más importante que aqueja hoy en día en la entidad federativa, seguido del **Corrupción** con **38.5%** y el **Aumento de precios** con **31.8%**.

Nivel de **Confianza** que la sociedad de **Nuevo León** manifiesta respecto de autoridades. El **95.6%** de la población de 18 años y más identifica a la **Marina** como la autoridad que mayor confianza inspira con "Mucha o Alguna", seguida del **Ejército** con **93.5%**.

Fuentes consultadas: INEGI, Secretaría de Economía, Secretaría del Trabajo y Previsión Social, Coneval y Banco Mundial

