

Indicadores Nayarit

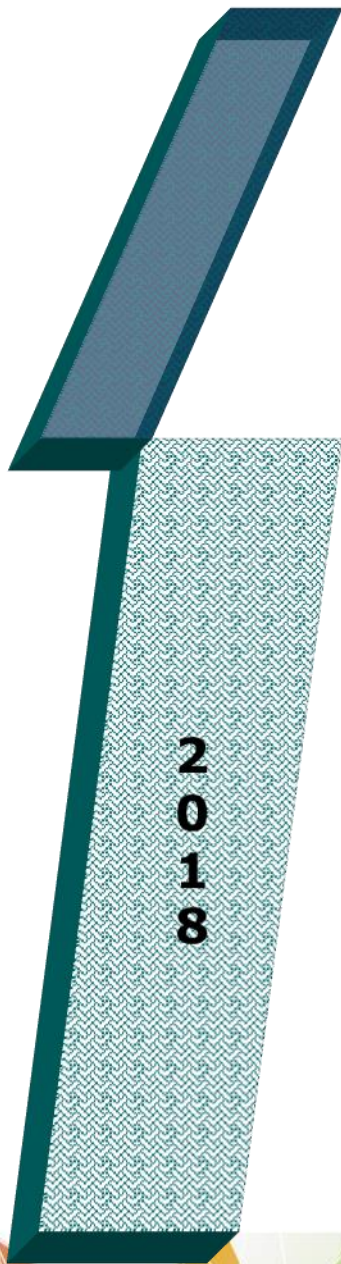

ISLAS MARIETAS NAYARIT, MÉXICO.

GEOGRAFÍA, POBLACIÓN y EDUCACIÓN



El Estado de Nayarit cuenta con **una superficie** de 27,857 km². Se localiza en el noroeste del país.

El clima es cálido subhúmedo, principalmente, con una temperatura media anual de 25 grados centígrados, y una precipitación anual promedio de 1,100 mm.

La población total es de 1,084,979 personas, de las cuales el 50.1% son mujeres y el 49.9% hombres, según el Censo de Población y Vivienda 2010. El 69% se encuentra en áreas urbanas.

El grado promedio de escolaridad de la población de 15 años y más es de 9.2, lo que equivale a poco más de secundaria concluida.

En el país, la población de 15 años y más tiene 9.2 grados de escolaridad en promedio, lo que significa un poco más de la secundaria concluida.

En Nayarit, 5 de cada 100 personas de 15 años y más, no saben leer ni escribir.

ACTIVIDAD ECONÓMICA

El Producto Interno Bruto (PIB) de Nayarit en 2016 representó el **0.7%** con respecto al total nacional y en comparación con el año anterior no hubo un incremento del 3.6%.

El Indicador Trimestral de la Actividad Económica Estatal (ITAEE), ofrece un panorama de la situación y evolución económica del estado en el corto plazo, que en el **cuarto trimestre de 2017**, Nayarit registró un crecimiento en su índice de **actividad económica de 2.0%** con respecto al mismo periodo del año anterior.

Al mes de **abril de 2018**, la ciudad de Tepic registró una **tasa de inflación anual de 4.1%**, por debajo de la inflación nacional (4.55%).

De acuerdo al **Directorio Estadístico Nacional de Unidades Económicas**, esta entidad federativa cuenta con 57,508 Unidades Económicas, lo que representa el 1.1% del total en nuestro país.

Al **primer trimestre de 2018**, la **Población Económicamente Activa (PEA)** ascendió a 620,511 personas, lo que representó el 66.2% de la población en edad de trabajar; del total de la PEA, el 96.6% está ocupada y el 3.4% desocupada.

Indicador	Enero - Marzo 2018		
	Total	Hombres	Mujeres
I. Población total 1	1 282 317	637 047	645 270
2. Población de 15 años y más	938 007	457 219	480 788
Población económicamente activa (PEA)	620 511	376 254	244 257
Ocupada	599 519	361 882	237 637
Desocupada	20 992	14 372	6 620

Fuente: CONCANACO SERVYTUR, Dirección de Comercio Interior con datos de INEGI



Entre las **principales actividades se encuentran:** servicios inmobiliarios y de alquiler de bienes muebles e intangibles (14.6%); servicios de alojamiento temporal y de preparación de alimentos y bebidas (12.2%); construcción (11.8%); comercio al por menor (10.5%); y, actividades legislativas, gubernamentales, de impartición de justicia y de organismos internacionales y extraterritoriales (7.4%). Juntas representan el 56.6% del PIB estatal

Los sectores estratégicos son: son el agroindustrial y servicios turísticos; y los sectores estratégicos a futuro serán metalmecánica, servicios logísticos y servicios médicos.

En el rubro de **Infraestructura productiva**, el estado cuenta con el Parque Industrial Ciudad Industrial Nayarit.

De acuerdo con el **Anuario estadístico y geográfico por entidad federativa 2016**, el estado de Nayarit contaba en 2015 con una longitud carretera de 9,892 km y 394.2 km de vías férreas. La entidad cuenta con un total de cinco puertos y terminales portuarias, cuatro de ellos cuya actividad preponderante es la pesquera y uno turístico, de los cuales, uno se clasifica como puerto de altura, es decir, atiende embarcaciones, personas y bienes de navegación entre puertos o puntos nacionales e internacionales. Adicionalmente, la entidad tiene un aeropuerto internacional y 38 aeródromos.

Según el informe **Doing Business 2016**, publicado por el Banco Mundial (BM), que clasifica a las economías por su facilidad para hacer negocios, la ciudad de Tepic, Nayarit, ocupa el 22º lugar en México, misma posición que obtuvo en el informe anterior.

Asimismo, al desagregar este indicador, se observa que Nayarit ocupa el 22º lugar para apertura de un negocio, el 21º respecto al manejo de permisos de construcción, el 25º en registro de propiedades, y el 17º en cumplimiento de contratos.



NAYARIT Tepic		Clasificación general de <i>Doing Business en México 2016</i>	
		Distancia a la frontera (puntos porcentuales)	73.92
Apertura de una empresa (clasificación)	22	Obtención de permisos de construcción (clasificación)	21
Distancia a la frontera (puntos porcentuales)	84.67	Distancia a la frontera (puntos porcentuales)	77.67
Trámites (número)	8	Trámites (número)	14
Tiempo (días)	12.5	Tiempo (días)	52
Costo (% del ingreso per cápita)	16.2	Costo (% del valor de la bodega)	3.2
Capital mínimo (% del ingreso per cápita)	0	Índice de control de calidad de la construcción (0-15)	10.5
Registro de la propiedad (clasificación)	25	✓ Cumplimiento de contratos (clasificación)	17
Distancia a la frontera (puntos porcentuales)	62.10	Distancia a la frontera (puntos porcentuales)	71.23
Trámites (número)	6	Tiempo (días)	249
Tiempo (días)	33	Costo (% del valor de la demanda)	27.9
Costo (% del valor de la propiedad)	4.2	Índice de control de los procesos judiciales (0-18)	10
Índice de calidad del sistema de administración de tierras (0-30)	10		

Fuente: Doing Business en México 2016

En el **primer trimestre de 2018**, la entidad atrajo una **Inversión Extranjera Directa (IED)** de **30 millones de dólares (mdd)**, lo que representó el 0.3% del total nacional.

Inversión Extranjera Directa

Millones de dólares

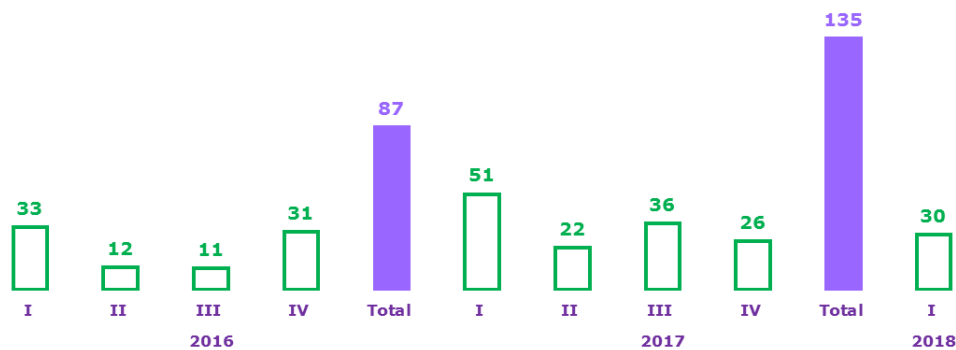

Fuente: Dirección de Comercio Interior, Concanaco Servytur, con datos de la Secretaría de Economía

Con respecto a las **Remesas**, alcanzó un total de **110 mdd** durante **enero - marzo de 2018**, lo que significó un crecimiento de 6.9% con respecto al mismo periodo del año anterior. Ocupó el 23° lugar en el país, ya que concentró el 1.6% del total nacional.

INGRESO POR REMESAS
MILLONES DE DÓLARES

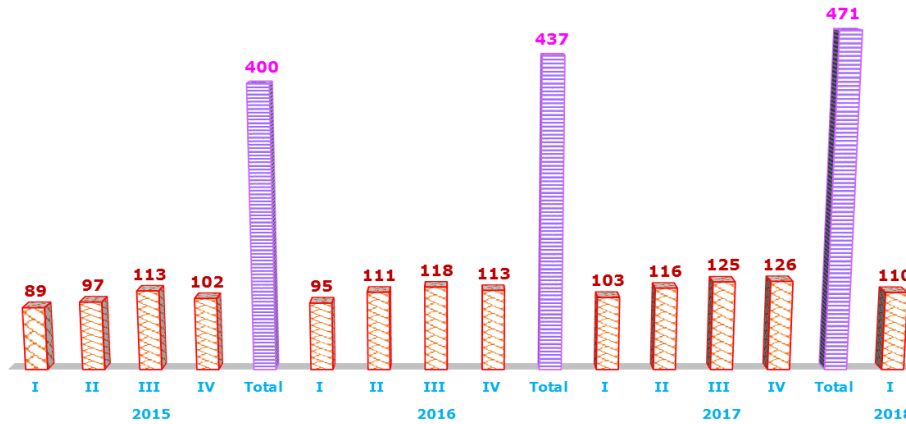

Fuente: Dirección de Comercio Interior, Concanaco Servytur, con datos de Banxico

De acuerdo al **Índice Nacional de Ciencia, Tecnología e Innovación 2015**, publicado por el Foro Consultivo Científico y Tecnológico (FCCyT), la entidad se ubica en la 19ª posición de las 32 entidades.



Fuente: Índice Nacional de Ciencia y Tecnología 2015

TRABAJADORES y EMPLEOS GENERADOS EN EL IMSS

Periodo	Nacional	Nayarit	Participación %
	2018		
	Trabajadores afiliados		
abril	19,874,106	140,204	0.7
	empleos generados		
	455,651	3,447	0.8

Fuente: Dirección de Comercio Interior, Concanaco Servytur con datos de la STyPS

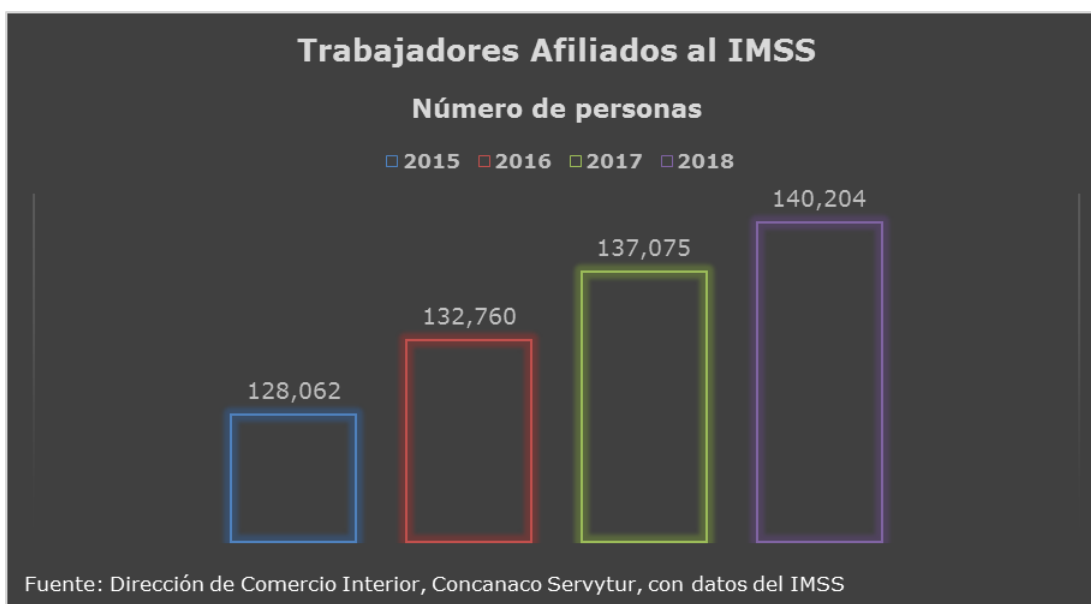

POBLACIÓN OCUPADA EN LA INFORMALIDAD

Primer trimestre de 2018	Nacional	Nayarit	% de representación
Total	30,005,929	383,335	1
Sector informal	14,421,027	154,272	40
Trabajo doméstico remunerado	2,248,814	19,503	5
Empresas, Gobierno e Instituciones	7,421,269	97,531	25
Ámbito agropecuario	5,914,819	112,029	29

Fuente: CONCANACO SERVYTUR, Dirección de Comercio Interior, con datos de INEGI

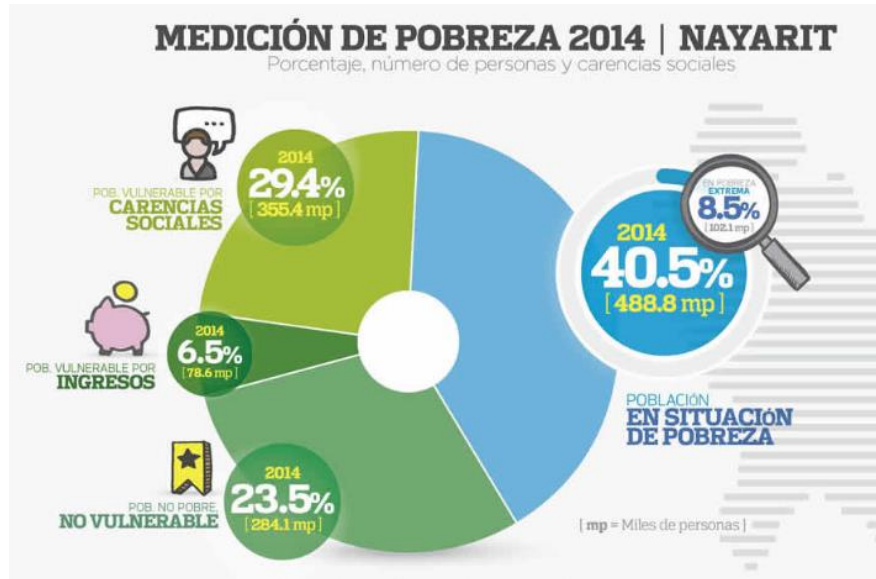

UNIDADES ECONÓMICAS

A través de estos censos se puede conocer la cantidad de establecimientos, su personal ocupado, sus gastos e ingresos, los activos fijos con los cuales llevan a cabo sus actividades, la productividad, entre otras variables económicas; todo esto por sector de actividad, a nivel nacional, estatal y municipal.

Se registraron en total 46 958 establecimientos durante 2013 del *Sector privado y paraestatal*, que realizaron actividades de pesca y acuicultura, construcción, comercio, transportes y comunicaciones, electricidad, agua y gas, manufacturas, servicios financieros y no financieros, educativos, de salud, alojamiento, entre otros.

Es notoria la participación de las unidades económicas que ocuparon hasta 10 personas; éstas representaron 96.2% de los establecimientos de la entidad, emplearon a seis de cada 10 personas y en sus ingresos tuvieron 28.1% del total estatal.



Tamaño de los establecimientos según variables seleccionadas, 2013

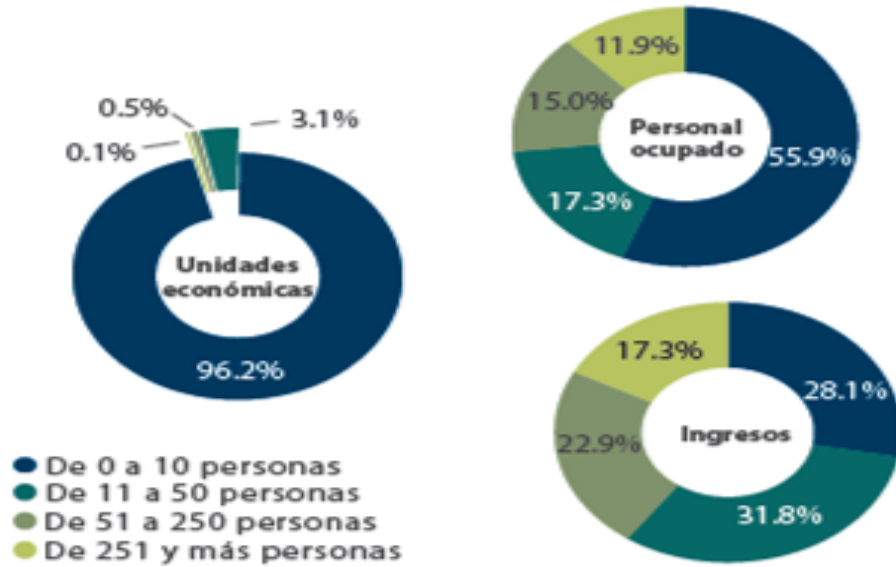

Fuente: Secretaría de Economía, Secretaría del Trabajo y Previsión Social, INEGI, Banco de México, Banco Mundial y Centro de Análisis para la investigación en Innovación