

Indicadores Morelos

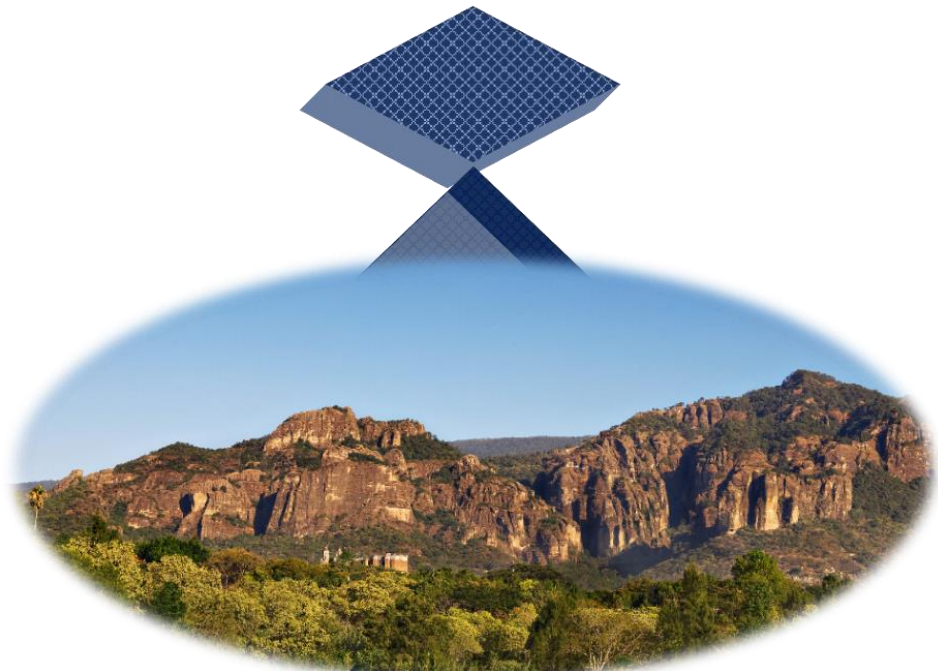

*CERRO DEL TEPOZTECO,
TEPOZTLÁN MORELOS, MÉXICO*

2018



GEOGRAFÍA, POBLACIÓN y EDUCACIÓN



El estado de Morelos cuenta con **una superficie** de 4,879 km². Se localiza en el centro del país.

El clima es cálido subhúmedo, principalmente, con una temperatura media anual de 21.5 grados centígrados, y una precipitación anual promedio de 900 mm.

La población total es de 1,777,227 personas, de las cuales el 51.7% son mujeres y el 48.3% hombres, según el Censo de Población y Vivienda 2010. El 84% se encuentra en áreas urbanas.

El grado promedio de escolaridad de la población de 15 años y más es de 9.3, lo que equivale a poco más de tercer año de secundaria.

En el país, la población de 15 años y más tiene 9.2 grados de escolaridad en promedio, lo que significa un poco más de la secundaria concluida.

En Morelos, 5 de cada 100 personas de 15 años y más, no saben leer ni escribir.

ACTIVIDAD ECONÓMICA

El **Producto Interno Bruto (PIB)** de Morelos en 2016 representó el **1.1%** con respecto al total nacional y en comparación con el año anterior tuvo un incremento del 2.7%.

El indicador **Trimestral de la Actividad Económica Estatal (ITAEE)**, ofrece un panorama de la situación y evolución económica del estado en el corto plazo. Para el **cuarto trimestre de 2017**, Morelos registró un incremento en su índice de actividad económica de **4.3%** con respecto al mismo periodo del año anterior.

Al mes de **abril de 2018**, la ciudad de Cuernavaca registró una **tasa de inflación anual** de **3.7%**, por debajo de la inflación nacional (4.55%).

De acuerdo con el **Directorio Estadístico Nacional de Unidades Económicas**, esta entidad federativa cuenta con **102,352 Unidades Económicas**, lo que representa el 2% del total en nuestro país.

Al **primer trimestre de 2018**, la **Población Económicamente Activa (PEA)** ascendió a 862,811 personas, lo que representó el 57.4% de la población en edad de trabajar; del total de la PEA, el 98.1% está ocupada y el 1.9% desocupada.

Indicador	Enero - Marzo 2018		
	Total	Hombres	Mujeres
I. Población total 1	1 979 412	953 112	1 026 300
2. Población de 15 años y más	1 503 695	714 380	789 315
Población económicamente activa (PEA)	862 811	532 368	330 443
Ocupada	846 483	521 801	324 682
Desocupada	16 328	10 567	5 761

Fuente: CONCANACO SERVYTUR, Dirección de Comercio Interior con datos de INEGI



Entre las **principales actividades** se encuentran: servicios inmobiliarios y de alquiler de bienes muebles e intangibles (13.8%); comercio al por menor (11.2%); construcción (9.7%); transportes, correos y almacenamiento (7.5%); y, comercio al por mayor (6.8%). Juntas representan el 49.0% del PIB estatal.

Los sectores estratégicos en Morelos son: Agroindustrial; comercio, servicio y turismo; productos farmacéuticos y cosméticos; automotriz; y, equipo y servicios médicos. Mientras que a futuro se espera que sean: Industria y productos para la construcción; textil, confección y diseño; servicios científicos, tecnológicos y educativos; industria de base tecnológica; logística; y, energías renovables.

En el rubro de **infraestructura productiva**, el estado cuenta con cinco parques industriales y/o tecnológicos.

Según el informe **Doing Business 2016**, publicado por el Banco Mundial (BM), que clasifica a las economías por su facilidad para hacer negocios, la ciudad de Cuernavaca, Morelos, ocupa el 24º lugar de las ciudades analizadas en México, a diferencia del informe anterior donde ocupó el 31º.

Asimismo, al desagregar este indicador, se observa que Morelos ocupa el 7º lugar para apertura de un negocio, el 25º respecto al manejo de permisos de construcción, el 19º en registro de propiedades, y el 29º en cumplimiento de contratos.

MORELOS Cuernavaca		Clasificación general de <i>Doing Business en México 2016</i>	
		Distancia a la frontera (puntos porcentuales)	72.78
Apertura de una empresa (clasificación)	7	Obtención de permisos de construcción (clasificación)	25
Distancia a la frontera (puntos porcentuales)	86.48	Distancia a la frontera (puntos porcentuales)	75.41
Trámites (número)	8	Trámites (número)	17
Tiempo (días)	9	Tiempo (días)	79
Costo (% del ingreso per cápita)	8.8	Costo (% del valor de la bodega)	3.0
Capital mínimo (% del ingreso per cápita)	0	Índice de control de calidad de la construcción (0-15)	12.0
✓ Registro de la propiedad (clasificación)	19	✓ Cumplimiento de contratos (clasificación)	29
Distancia a la frontera (puntos porcentuales)	65.68	Distancia a la frontera (puntos porcentuales)	63.57
Trámites (número)	8	Tiempo (días)	380
Tiempo (días)	10.5	Costo (% del valor de la demanda)	33.9
Costo (% del valor de la propiedad)	4.4	Índice de control de los procesos judiciales (0-18)	9
Índice de calidad del sistema de administración de tierras (0-30)	16.5		

Fuente: Doing Business en México 2016

Durante el **primer trimestre de 2018**, la entidad atrajo una **Inversión Extranjera Directa (IED)** de **58 millones de dólares (mdd)**, lo que representó el 0.6% del total nacional.

Inversión Extranjera Directa
Millones de dólares

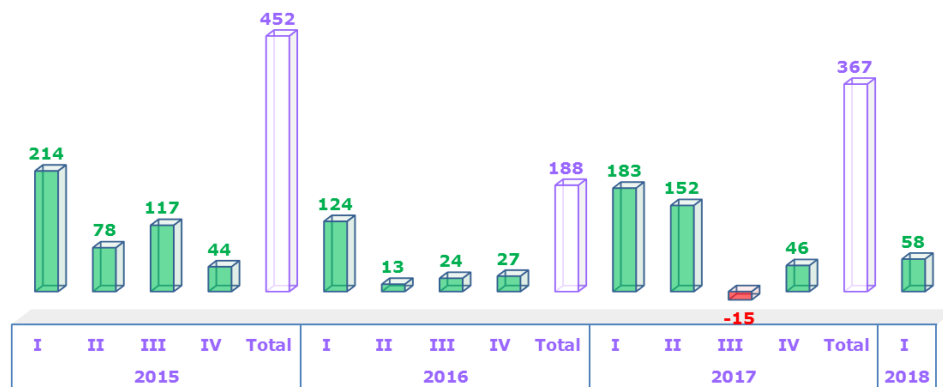

Fuente: Dirección de Comercio Interior, Concanaco Servytur, con datos de la Secretaría de Economía

Con respecto a las **Remesas**, alcanzó un total de **147 mdd** durante el **primer trimestre de 2018**, lo que significó un crecimiento de 2.5% respecto al mismo periodo del año anterior. Ocupó el 20° lugar en el país, ya que concentró el 2.1% del total nacional.

Ingreso por Remesas
Millones de dólares

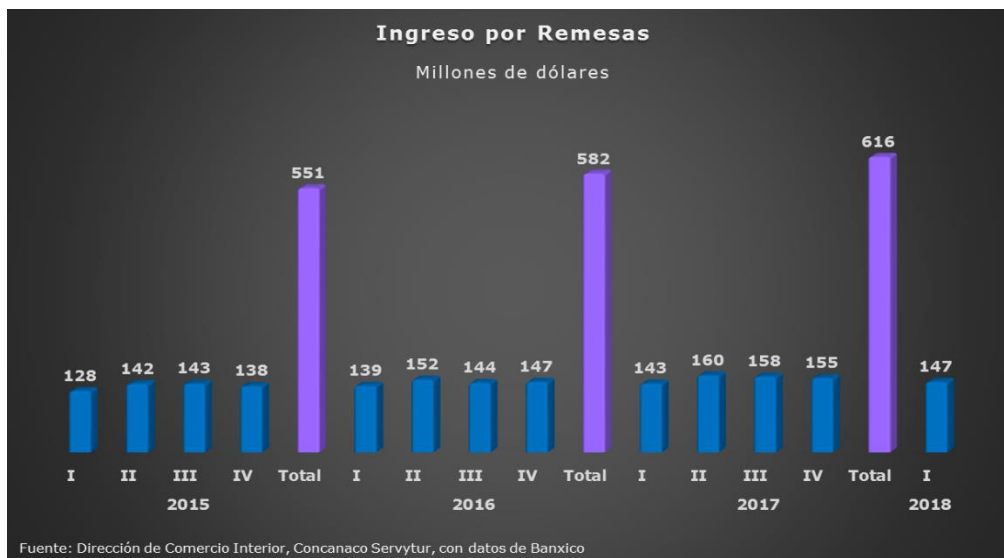

Fuente: Dirección de Comercio Interior, Concanaco Servytur, con datos de Banxico

De acuerdo con el **Índice Nacional de Ciencia, Tecnología e Innovación 2015**, la entidad se ubica en la 8ª posición de las 32 entidades.



TRABAJADORES y EMPLEOS GENERADOS EN EL IMSS

Periodo	Nacional	Morelos	Participación %
	2018		
	Trabajadores afiliados		
abril	19,874,106	209,641	1.1
	empleos generados		
	455,651	2,471	0.5

Fuente: Dirección de Comercio Interior, Concanaco Servytur con datos de la STyPS



Trabajadores Afiliados al IMSS

Número de personas

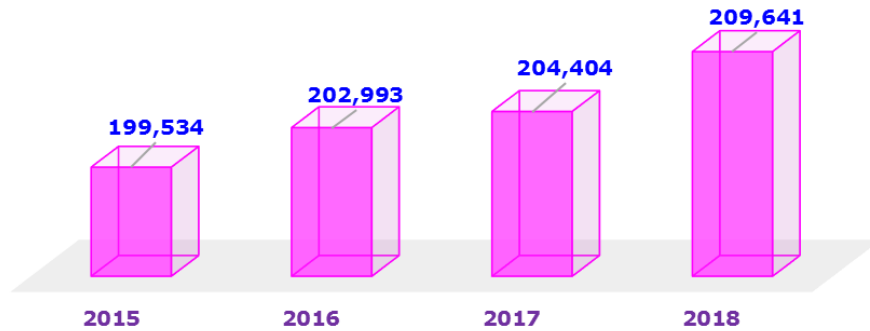

Fuente: Dirección de Comercio Interior, Concanaco Servytur, con datos del IMSS

POBLACIÓN OCUPADA EN LA INFORMALIDAD

Primer trimestre de 2018	Nacional	Morelos	% de representación
Total	30,005,929	553,146	2
Sector informal	14,421,027	279,546	51
Trabajo doméstico remunerado	2,248,814	53,915	10
Empresas, Gobierno e Instituciones	7,421,269	134,533	24
Ámbito agropecuario	5,914,819	85,152	15

Fuente: CONCANACO SERVYTUR, Dirección de Comercio Interior, con datos de INEGI



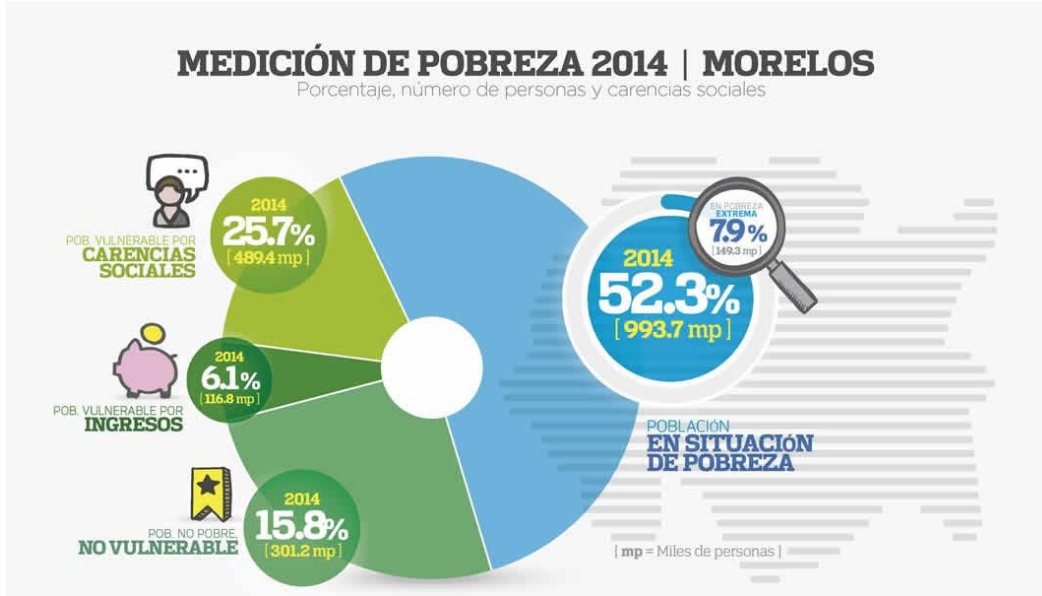

Fuente: Estimaciones del CONEVAL 2014

UNIDADES ECONÓMICAS

A 2013, en la entidad **se registraron 84 651 unidades económicas** y 297 797 personas ocupadas. Del sector *Manufacturas*, los *Automóviles y camiones* fueron la principal actividad en el estado; el segundo lugar correspondió a las *Tiendas de autoservicio al por menor*.

El personal ocupado total es de 297 797 trabajadores, 2.8% menos que en 2008. Del total, 60.8% se concentró en tres municipios: Cuautla, Jiutepec y Cuernavaca

Principales actividades económicas del estado de Morelos según ingresos

Actividad económica	Participación porcentual			Lugar de importancia		
	2003	2008	2013	2003	2008	2013
Automóviles y camiones	9.3	9.2	21.6	2	1	1
Tiendas de autoservicio al por menor	5.8	6.4	7.4	3	3	2
Abarrotes y alimentos al por mayor	4.5	4.1	5.1	4	5	3
Partes para vehículos automotores	2.7	2.6	4.5	9	11	4
Abarrotes y alimentos al por menor	4.0	4.6	3.7	7	4	5
Productos farmacéuticos	14.1	3.3	3.6	1	7	6
Combustibles y lubricantes al por menor	4.2	3.9	3.1	6	6	7
Fabricación de jabones y limpiadores	4.5	3.2	2.9	5	8	8
Vidrio y productos de vidrio	0.9	1.7	2.7	22	15	9
Productos de hule	1.8	2.7	2.4	12	9	10

Nota: la suma de los porcentajes puede no coincidir con el total debido al factor de redondeo.

Municipios	Unidades económicas		Personal ocupado total		Remuneraciones		Producción bruta total		Total de activos fijos	
	Absoluto	%	Absoluto	%	Miles de pesos					
					Absoluto	%	Absoluto	%	Absoluto	%
Total Morelos	84 651	100.0	297 797	100.0	11 132 099	100.0	144 574 831	100.0	53 866 335	100.0
Cuernavaca	20 326	24.0	99 282	33.3	13 715 106	39.9	31 738 338	22.0	16 861 946	31.3
Cuautla	12 235	14.5	37 521	12.6	5 476 174	8.9	9 695 337	6.7	5 970 865	11.1
Jiutepec	8 577	10.1	44 481	14.9	1 227 159	29.7	66 336 791	45.9	14 689 259	27.3
Yautepec	4 672	5.5	11 895	4.0	4 068 496	2.4	2 253 323	1.6	898 152	1.7
Temixco	4 624	5.5	12 312	4.1	322 545	1.7	2 880 324	2.0	1 332 743	2.5
Subtotal	50 434	59.6	205 491	69.0	233 082	82.6	112 904 113	78.1	39 752 965	73.8
Resto de municipios	34 217	40.4	92 306	31.0	11 327 456	17.4	31 670 718	21.9	14 113 370	26.2

Fuente: Secretaría de Economía, Secretaría del Trabajo y Previsión Social, INEGI, Banco de México, Banco Mundial y Centro de Análisis para la Investigación en Innovación

