

Indicadores Guanajuato



VISTA DE LA CIUDAD DE
GUANAJUATO

2018



GEOGRAFÍA, POBLACIÓN y EDUCACIÓN



El estado de Guanajuato cuenta con una **superficie** de 30,607 km². Se localiza en el centro del país.

El clima es seco y semiseco, principalmente, con una temperatura media anual de 18 grados centígrados, y una precipitación total anual de 650 mm.

La población total es de 5,486,372 personas, de las cuales el 51.9% son mujeres y el 48.1% hombres, según el Censo de Población y Vivienda 2010. El 70% se encuentra en áreas urbanas.

En Guanajuato, **el grado promedio de escolaridad** de la población de 15 años y más es de 8.3, lo que equivale a casi segundo año de secundaria.

En el país la población de 15 años y más tiene 9.1 grados de escolaridad en promedio, lo que significa un poco más de la secundaria concluida.

En Guanajuato, 6 de cada 100 personas de 15 años y más, no saben leer ni escribir.

ACTIVIDAD ECONÓMICA

El Producto Interno Bruto (PIB) de Guanajuato en 2016 **representó el 4.1% con respecto al total nacional** y en comparación con el año anterior tuvo un incremento del 4.5%.

El Indicador Trimestral de la Actividad Económica Estatal (ITAEE), ofrece un panorama de la situación y evolución económica del estado en el corto plazo. Para el **cuarto trimestre de 2017**, Guanajuato **registró un incremento en su índice de actividad económica de 2.8%** con respecto al mismo periodo del año anterior.

En **abril de 2018**, León registró una **tasa de inflación anual de 4.7%** por arriba de la inflación nacional de 4.55% y Cortázar presentó una inflación de **4.9%** por arriba también del dato nacional.

De acuerdo al **Directorio Estadístico Nacional de Unidades Económicas**, esta entidad federativa cuenta con **260,881** Unidades Económicas, lo que representa el **5.1%** del total en nuestro país.

Al **primer trimestre de 2018**, la **Población Económicamente Activa (PEA)** ascendió a **2,578,931** personas, lo que representó el **60%** de la población en edad de trabajar; del total de la PEA, el **96.5%** está ocupada y el **3.5%** desocupada.

Indicador	Enero - Marzo 2018		
	Total	Hombres	Mujeres
I. Población total 1	5 936 169	2 872 120	3 064 049
2. Población de 15 años y más	4 296 868	2 051 610	2 245 258
Población económicamente activa (PEA)	2 578 931	1 610 405	968 526
Ocupada	2 489 383	1 552 196	937 187
Desocupada	89 548	58 209	31 339

Fuente: CONCANACO SERVYTUR, Dirección de Comercio Interior con datos de INEGI



Entre las **principales actividades** se encuentran: servicios inmobiliarios y de alquiler de bienes muebles e intangibles (10.7%); fabricación de maquinaria y equipo (10.0%); Comercio al por mayor (9.8%); Comercio al por menor (9.6%); y, construcción (8.2%). Juntas representan el 48.2% del PIB estatal.

Los sectores estratégicos en el estado de Guanajuato son: agroindustrial, autopartes-automotriz, productos químicos, cuero-calzado y confección-textil-moda. Mientras que, a futuro se espera que sean: servicios de investigación, turismo, equipo médico, y farmacéuticos y cosméticos.

En el rubro de **Infraestructura Productiva**, el estado cuenta con siete parques tecnológicos y nueve incubadoras de negocios.

De acuerdo con el **Anuario Estadístico y Geográfico por Entidad Federativa 2016**, el estado de Guanajuato contaba en 2016 con una longitud carretera de 13,224 km, 1,085.0 km de vías férreas, un aeropuerto nacional, un aeropuerto internacional y diez aeródromos.

Según el informe **Doing Business 2016**, publicado por el Banco Mundial (BM) que clasifica a las economías por su facilidad para hacer negocios, la ciudad de Celaya, Guanajuato, ocupa el 6° lugar en México.

Asimismo, al desagregar este indicador, se observa que Guanajuato ocupa el 8° lugar para apertura de un negocio, el 10° respecto al manejo de permisos de construcción, el 5° en registro de propiedades y el 3° en cumplimiento de contratos.

GUANAJUATO Celaya		✓ Reforma que facilita el hacer negocios ✗ Cambio que dificulta el hacer negocios	
		Clasificación general de <i>Doing Business en México 2016</i>	6
		Distancia a la frontera (puntos porcentuales)	79.78
✗ Apertura de una empresa (clasificación)	8	✓ Obtención de permisos de construcción (clasificación)	10
Distancia a la frontera (puntos porcentuales)	86.47	Distancia a la frontera (puntos porcentuales)	84.67
Trámites (número)	8	Trámites (número)	13
Tiempo (días)	10.5	Tiempo (días)	31
Costo (% del ingreso per cápita)	5.8	Costo (% del valor de la bodega)	1.6
Capital mínimo (% del ingreso per cápita)	0	Índice de control de calidad de la construcción (0-15)	12.0
Registro de la propiedad (clasificación)	5	✓ Cumplimiento de contratos (clasificación)	3
Distancia a la frontera (puntos porcentuales)	71.08	Distancia a la frontera (puntos porcentuales)	76.88
Trámites (número)	7	Tiempo (días)	178
Tiempo (días)	12	Costo (% del valor de la demanda)	25.4
Costo (% del valor de la propiedad)	1.8	Índice de control de los procesos judiciales (0-18)	11.5
Índice de calidad del sistema de administración de tierras (0-30)	15.5		

Fuente: Doing Business en México 2014

De **enero a marzo de 2018**, la entidad atrajo una **Inversión Extranjera Directa (IED)** de **580 millones de dólares (mdd)**, lo que representó el **6.1%** del total nacional.

Inversión Extranjera Directa

Millones de dólares

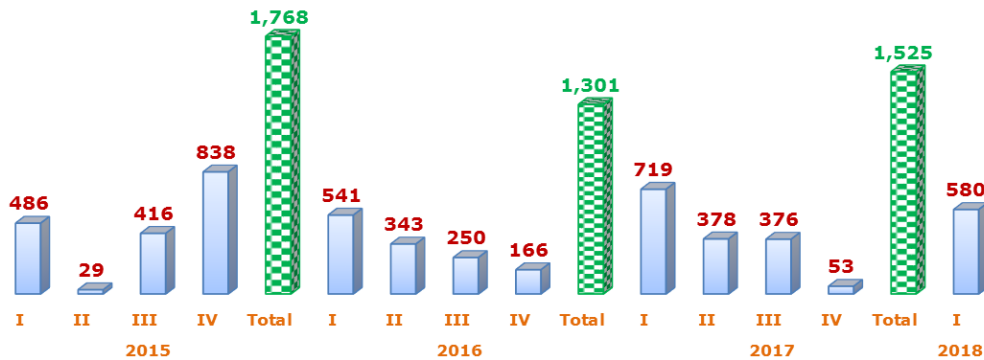

Fuente: Dirección de Comercio Interior, Concanaco Servytur, con datos de la Secretaría de Economía

Con respecto a las **Remesas**, Guanajuato **alcanzó un total de 612 mdd** durante el **primer trimestre de 2018**, lo que significó un crecimiento de **6.9%** con respecto al mismo periodo del año anterior, ocupó el **3er lugar** en el país, ya que concentró el **8.7%** del total nacional.

Ingreso por Remesas

Millones de dólares

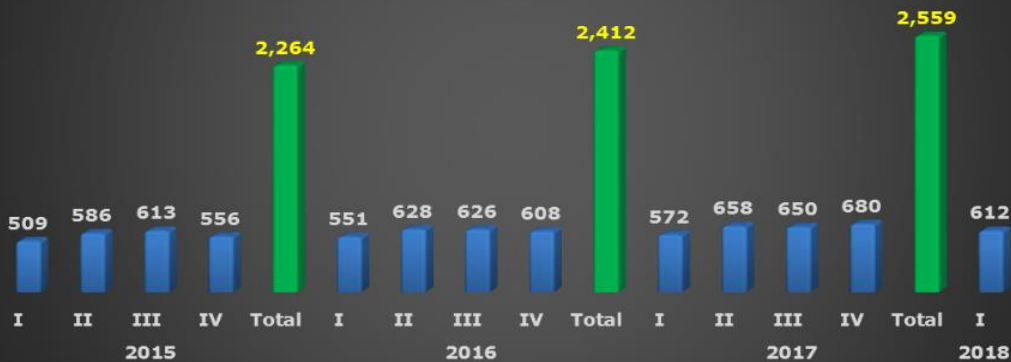

Fuente: Dirección de Comercio Interior, Concanaco Servytur, con datos de Banxico

De acuerdo con el **Índice Nacional de Ciencia, Tecnología e Innovación 2015**, la entidad se ubica en la 18ª posición de las 32 entidades.

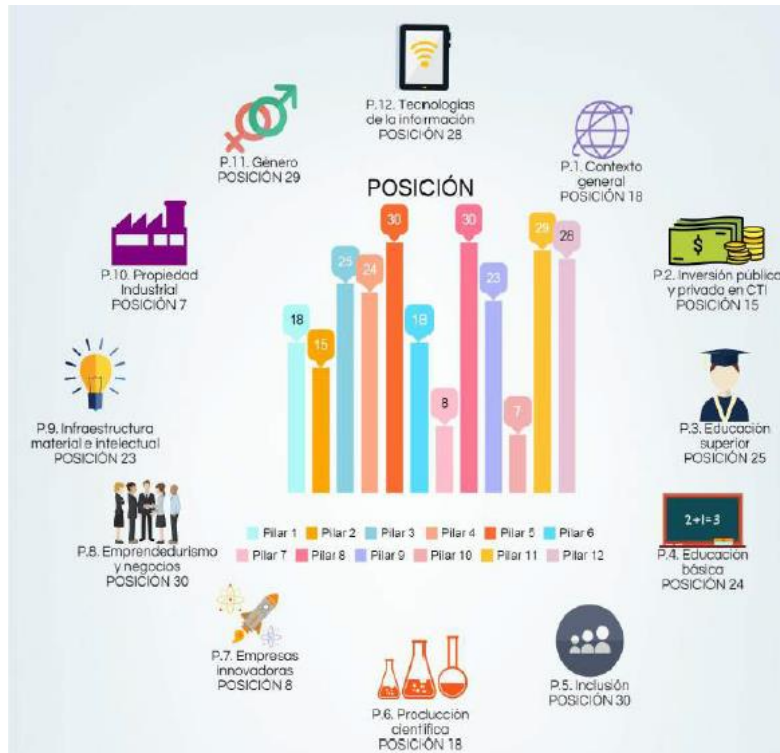

TRABAJADORES Y EMPLEOS GENERADOS EN EL IMSS

Periodo	Nacional	Guanajuato	Participación %
2018			
Trabajadores afiliados			
abril	19,874,106	975,799	4.9
	empleos generados		
	455,651	24,678	5.4

Fuente: Dirección de Comercio Interior, Concanaco Servytur con datos de la STyPS



TRABAJADORES AFILIADOS AL IMSS NÚMERO DE PERSONAS

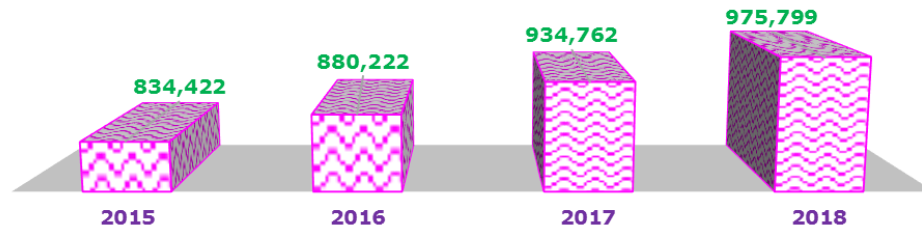

Fuente: Dirección de Comercio Interior, Concanaco Servytur, con datos del IMSS

POBLACIÓN OCUPADA EN LA INFORMALIDAD

Primer trimestre de 2018	Nacional	Guanajuato	% de representación
Total	30,005,929	1,374,580	5
Sector informal	14,421,027	633,732	46
Trabajo doméstico remunerado	2,248,814	89,209	6
Empresas, Gobierno e Instituciones	7,421,269	428,982	31
Ámbito agropecuario	5,914,819	222,657	16

Fuente: CONCANACO SERVYTUR, Dirección de Comercio Interior, con datos de INEGI



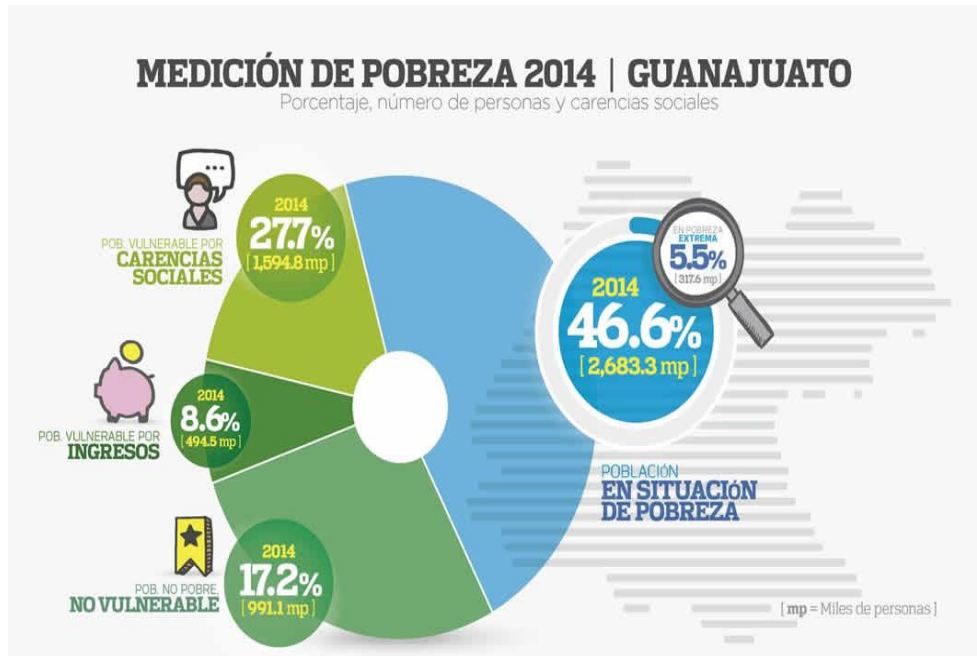

Fuente: Estimaciones CONEVAL 2014

UNIDADES ECONÓMICAS

De acuerdo con el **Censo Económico 2014**, en la entidad se registraron 222 969 establecimientos del Sector privado y paraestatal, que realizaron actividades de pesca y acuicultura, construcción, comercio, transportes y comunicaciones, electricidad, agua y gas, manufacturas, servicios financieros y no financieros, educativos, de salud, alojamiento, entre otros.

Guanajuato ocupó el cuarto lugar en la producción bruta total nacional, que es el valor de todos los bienes y servicios producidos o comercializados por cada unidad económica como resultado de sus actividades. Los municipios que concentraron las mayores participaciones en esta variable son Salamanca con 23.6% y León con 21.6 por ciento.

A partir del año de inicio de actividades de los establecimientos se determina su edad como sigue: los *De reciente creación* tienen de 0 a 2 años; los *Jóvenes*, de 3 a 5 años; los *Adultos*, de 6 a 10; y los *Mayores* cuentan con más de 10 años desde su creación.

El empleo y los ingresos se sustentaron principalmente en los negocios de mayor edad, con 48.5% del personal ocupado y 73.7% de los ingresos totales; en número de establecimientos reportaron 31.0 por ciento.

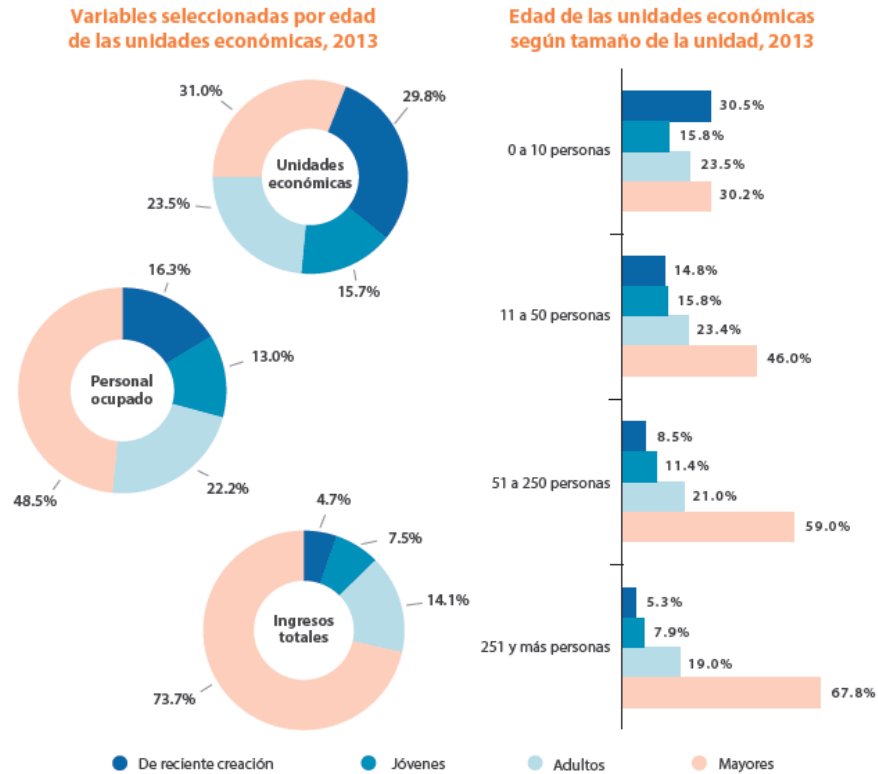

Fuente: Secretaría de Economía, Secretaría del Trabajo y Previsión Social, INEGI, Banco de México, Banco Mundial y Centro de Análisis para la investigación en Innovación

