

Indicadores Colima



2018



VOLCÁN DE COLIMA, MÉXICO.

GEOGRAFÍA, POBLACIÓN y EDUCACIÓN



El estado de Colima **cuenta con una superficie** de 5,627 km². Se localiza en el occidente del país.

El clima es cálido subhúmedo, principalmente, con una temperatura media anual de 25 grados centígrados, y una precipitación total anual de 900 mm.

La población total es de 650,555 personas de las cuales el 50.4% son mujeres y el 49.6% hombres, según el Censo de Población y Vivienda 2010. El 89% se encuentra en áreas urbanas.

En Colima, **el grado promedio de escolaridad** de la población de 15 años y más es de 9.5, lo que equivale a poco más de secundaria concluida.

En el país, la población de 15 años y más tiene 9.1 grados de escolaridad en promedio, lo que significa un poco más de la secundaria concluida.

En Colima, 4 de cada 100 personas de 15 años y más, no saben leer ni escribir.



ACTIVIDAD ECONÓMICA

El Producto Interno Bruto (PIB) de Colima en 2016 **representó el 0.6% con respecto al total nacional** y en comparación con el año anterior presentó un incremento del 5.7%.

El Indicador Trimestral de la Actividad Económica estatal (ITAEE), ofrece un panorama de la situación y evolución económica del estado en el corto plazo, que en el **cuarto trimestre de 2017**, Colima registró **un incremento de 4.9% en su índice de actividad económica** con respecto al mismo periodo del año anterior.

En **abril de 2018**, la ciudad de Colima registró una **tasa de inflación anual** de 3.8%, por debajo de la inflación nacional (4.55%).

De acuerdo al **Directorio Estadístico Nacional de Unidades Económicas**, esta entidad federativa **cuenta con 35,943 Unidades Económicas**, lo que representa el 0.7% del total en nuestro país.

Al **primer trimestre de 2018**, la **Población Económicamente Activa (PEA)** ascendió a 380,601 personas, lo que representó el 66.7% de la población en edad de trabajar; del total de la PEA, el 96.6% está ocupada y el 3.4% desocupada.

Indicador	Enero - Marzo 2018		
	Total	Hombres	Mujeres
I. Población total 1	755 266	371 596	383 670
2. Población de 15 años y más	570 297	278 728	291 569
Población económicamente activa (PEA)	380 601	221 021	159 580
Ocupada	367 690	214 474	153 216
Desocupada	12 911	6 547	6 364

Fuente: CONCANACO SERVYTUR, Dirección de Comercio Interior con datos de INEGI



Entre **las principales actividades se encuentran**: construcción (12.6%); servicios inmobiliarios y de alquiler de bienes muebles e intangibles (12.3%); comercio al por menor (11.7%); transportes, correos y almacenamiento (10.7%); y, comercio al por mayor (9.7%). Juntas representan el 56.9% del PIB estatal.

Los sectores estratégicos son: Industria manufacturera, Comercio al por menor, agroindustrial, servicios logísticos y servicios turísticos

En el rubro de **infraestructura productiva**, el estado cuenta con el Parque Industrial Colima.

De acuerdo con el **Anuario Estadístico y Geográfico por Entidad Federativa 2016**, el estado de Colima contaba en 2015 con una longitud carretera de 3,222 km, 250.9 km de vías férreas, tres puertos clasificados como de altura y tres clasificados como cabotaje, cuya actividad preponderante es la comercial, un aeropuerto nacional, un aeropuerto internacional y 12 aeródromos.

Según el informe **Doing Business 2016** publicado por el Banco Mundial (BM) que clasifica a las economías por su facilidad para hacer negocios, **la ciudad de Colima ocupa el 3er lugar en México.**

Asimismo, al desagregar este indicador, se observa que Colima ocupa el 9º lugar para apertura de un negocio, el 1º respecto al manejo de permisos de construcción, el 4º en registro de propiedades, y el 12º en cumplimiento de contratos.

COLIMA <i>Colima</i>		Clasificación general de <i>Doing Business en México 2016</i>	
		Distancia a la frontera (puntos porcentuales)	3 80.83
x Apertura de una empresa (clasificación)	9	Obtención de permisos de construcción (clasificación)	1
Distancia a la frontera (puntos porcentuales)	86.36	Distancia a la frontera (puntos porcentuales)	91.45
Trámites (número)	8	Trámites (número)	8
Tiempo (días)	11.5	Tiempo (días)	12
Costo (% del ingreso per cápita)	4.6	Costo (% del valor de la bodega)	1.8
Capital mínimo (% del ingreso per cápita)	0	Índice de control de calidad de la construcción (0-15)	13.0
x Registro de la propiedad (clasificación)	4	✓ Cumplimiento de contratos (clasificación)	12
Distancia a la frontera (puntos porcentuales)	72.34	Distancia a la frontera (puntos porcentuales)	73.15
Trámites (número)	5	Tiempo (días)	210
Tiempo (días)	18	Costo (% del valor de la demanda)	20.7
Costo (% del valor de la propiedad)	2.6	Índice de control de los procesos judiciales (0-18)	9
Índice de calidad del sistema de administración de tierras (0-30)	14.5		

Fuente: Doing Business en México 2016

De **enero a marzo de 2018**, la entidad atrajo una **Inversión Extranjera Directa (IED)** de **39.8 millones de dólares (mdd)**, lo que representó el **0.4% del total nacional**.



Con respecto a las **Remesas**, alcanzó un total de **77.6 mdd** durante el **primer trimestre de 2018**, lo que significó un **crecimiento de 21.8% respecto al mismo periodo del año anterior**. Ocupó el 26º lugar en el país, ya que concentró el 1.1% del total nacional.

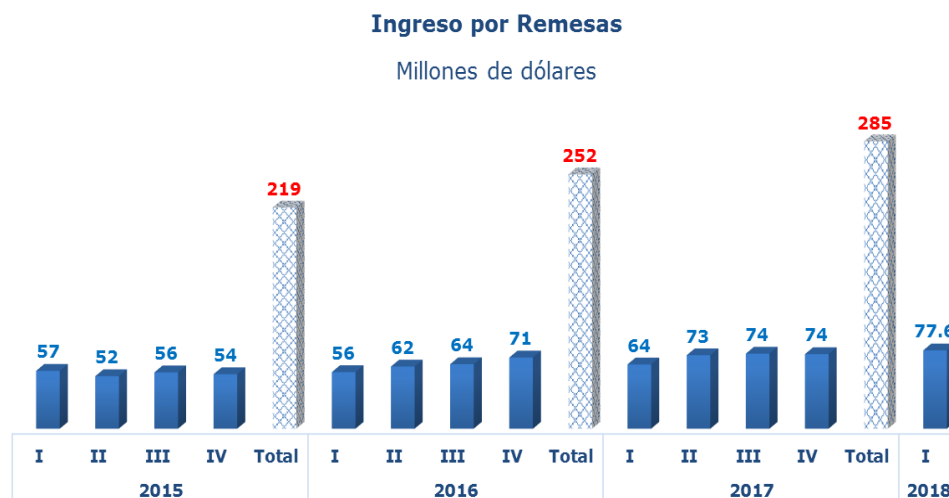

Fuente: Dirección de Comercio Interior, Concanaco Servytur, con datos de Banxico

De acuerdo con el **Índice Nacional de Ciencia, Tecnología e Innovación 2015**, la entidad se ubica en la 16^a posición de las 32 entidades.



TRABAJADORES y EMPLEOS GENERADOS EN EL IMSS

<i>Periodo</i>	<i>Nacional</i>	<i>Colima</i>	<i>Participación %</i>
	2018		
	Trabajadores afiliados		
abril	19,874,106	131,454	0.7
	empleos generados		
	455,651	834	0.2

Fuente: Dirección de Comercio Interior, Concanaco Servytur con datos de la STyPS

Trabajadores Afiliados al IMSS Número de personas

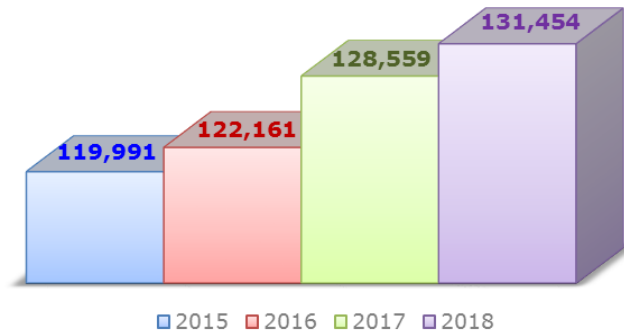

Fuente: Dirección de Comercio Interior, Concanaco Servytur, con datos del IMSS

POBLACIÓN OCUPADA EN LA INFORMALIDAD

Primer trimestre de 2018	Nacional	Colima	% de representación
Total	30,005,929	186,142	1
Sector informal	14,421,027	68,622	37
Trabajo doméstico remunerado	2,248,814	14,308	8
Empresas, Gobierno e Instituciones	7,421,269	72,853	39
Ámbito agropecuario	5,914,819	30,359	16

Fuente: CONCANACO SERVYTUR, Dirección de Comercio Interior, con datos de INEGI

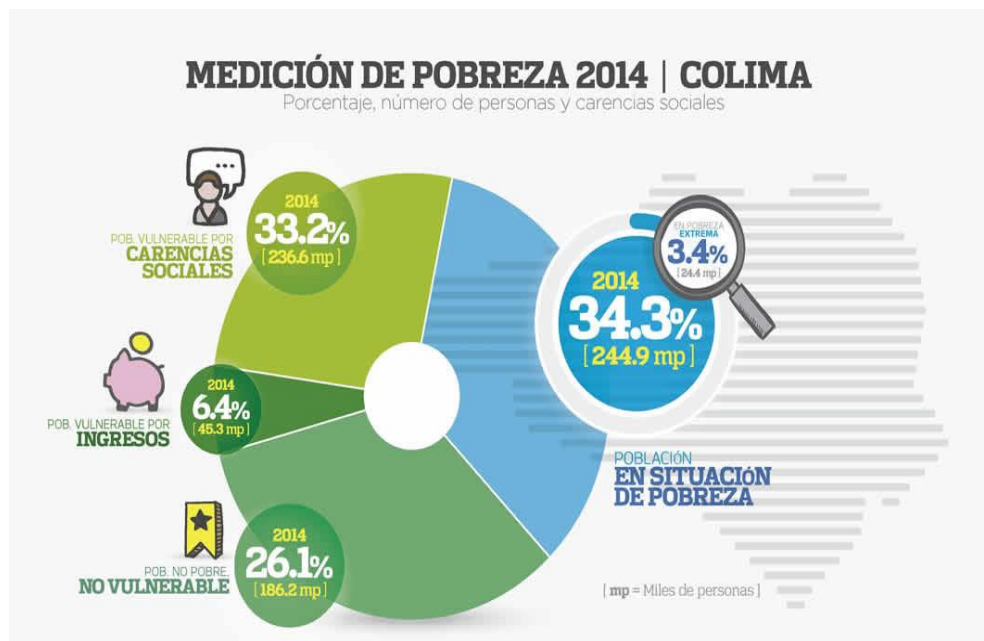

UNIDADES ECONÓMICAS

De acuerdo con el **Censo Económico 2014** se conoce la cantidad de establecimientos, su personal ocupado, sus gastos e ingresos, los activos fijos con los cuales llevan a cabo sus actividades, la productividad, entre otras variables económicas; todo esto por sector de actividad, a nivel nacional, estatal y municipal.

Se registraron en total 29 273 establecimientos durante 2013 del *Sector privado y paraestatal*, que realizaron actividades de pesca y acuicultura, construcción, comercio, transportes y comunicaciones, electricidad, agua y gas, manufacturas, servicios financieros y no financieros.

Las unidades económicas que ocuparon hasta 10 personas representaron 94.2% de los establecimientos de la entidad, emplearon a cuatro de cada 10 personas y sus ingresos fueron 26.1% del total estatal.



Tamaño de los establecimientos según variables seleccionadas, 2013

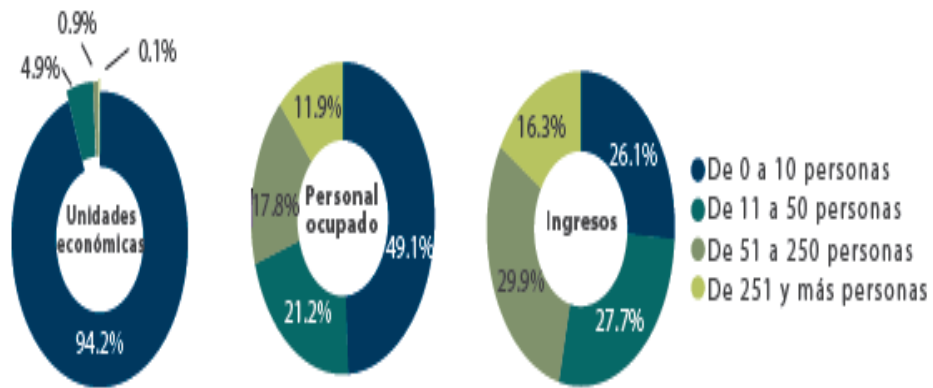

Fuente: Secretaría de Economía, Secretaría del Trabajo y Previsión Social, INEGI, Banco de México, Banco Mundial y Centro de Análisis para la investigación en Innovación

