

*ÁNGEL DE LA INDEPENDENCIA, CIUDAD DE MÉXICO.*



## **GEOGRAFÍA, POBLACIÓN y EDUCACIÓN**



La Ciudad de México cuenta con una **superficie** de 1,495 km<sup>2</sup>. Se localiza en el centro-sur del país.

**El clima** es templado subhúmedo, principalmente, con una temperatura media anual de 16 grados centígrados, y una precipitación total anual que varía entre 600 y 1,200 mm.

**La población total** es de 8,851,080 personas, de las cuales el 52.2% son mujeres y el 47.8% hombres, según el Censo de Población y Vivienda 2010. El 99.5% se encuentra en áreas urbanas.

En la Ciudad de México, el **grado promedio de escolaridad** de la población de 15 años y más **es de 11.1**, lo que equivale a segundo año de educación media superior.

En el país la población de 15 años y más tiene 9.1 grados de escolaridad en promedio, lo que significa un poco más de la secundaria concluida.

En la Ciudad de México, 2 de cada 100 personas de 15 años y más, no saben leer ni escribir.

## ACTIVIDAD ECONÓMICA

**El Producto Interno Bruto (PIB)** de la Ciudad de México en 2016 representó el 17.5% con respecto al total nacional y en comparación con el año anterior tuvo un incremento del 4.6%.

**El Indicador Trimestral de la Actividad Económica estatal (ITAEE)**, ofrece un panorama de la situación y evolución económica del estado en el corto plazo, que en el **cuarto trimestre de 2017**, la Ciudad de México **registró un incremento** en su **índice de actividad económica de 0.7%** con respecto al mismo periodo del año anterior.

En **abril de 2018**, la **Ciudad de México** registró una **tasa de inflación anual de 4.8%**, por arriba de la **inflación nacional** (4.55%).

De acuerdo con el **Directorio Estadístico Nacional de Unidades Económicas**, esta entidad federativa **cuenta con 471,811 Unidades Económicas**, lo que representa el 9.3% del total en nuestro país.

Al **primer trimestre de 2018**, la **Población Económicamente Activa (PEA)** ascendió a 4,366,890 personas, lo que representó el 60.7% de la población en edad de trabajar; del total de la PEA, el 96.3% está ocupada y el 3.7% desocupada.

Indicador	Enero - Marzo 2018		
	Total	Hombres	Mujeres
<b>I. Población total 1</b>	<b>8 796 879</b>	<b>4 050 382</b>	<b>4 746 497</b>
<b>2. Población de 15 años y más</b>	<b>7 195 186</b>	<b>3 268 619</b>	<b>3 926 567</b>
Población económicamente activa (PEA)	4 366 890	2 384 731	1 982 159
Ocupada	4 206 922	2 296 219	1 910 703
Desocupada	159 968	88 512	71 456

Fuente: CONCANACO SERVYTUR, Dirección de Comercio Interior con datos de INEGI



Entre las **principales actividades** se encuentran: servicios financieros y de seguros (11.9%); servicios de apoyo a los negocios y manejo de desechos y servicios de remediación (9.5%); información en medios masivos (9.4%); comercio al por menor (8.4%) y comercio al por mayor (8.4%). Juntas representan el 47.5% del PIB total de la Ciudad de México.

**Los sectores estratégicos son:** servicios financieros especializados, de apoyo a los negocios, turismo y logística. Mientras que a futuro se espera que sean: productos biofarmacéuticos, productos químicos, diseño y moda, servicios médicos y tecnología de la información y servicios de investigación y desarrollo.

En el rubro de infraestructura productiva, la Ciudad de México cuenta con cinco parques industriales y/o tecnológicos.

Según el informe **Doing Business 2016** publicado por el Banco Mundial (BM) que clasifica a las economías por su facilidad para hacer negocios, **la Ciudad de México ocupa el 31°** lugar de las ciudades estudiadas en México.

CIUDAD DE MÉXICO <i>Ciudad de México</i>		Clasificación general de <i>Doing Business en México 2016</i>	
		Distancia a la frontera (puntos porcentuales)	31
			69.50
✘	Apertura de una empresa (clasificación)	18	Obtención de permisos de construcción (clasificación)
	Distancia a la frontera (puntos porcentuales)	85.17	Distancia a la frontera (puntos porcentuales)
	Trámites (número)	8	Trámites (número)
	Tiempo (días)	8.5	Tiempo (días)
	Costo (% del ingreso per cápita)	20.2	Costo (% del valor de la bodega)
	Capital mínimo (% del ingreso per cápita)	0	Índice de control de calidad de la construcción (0-15)
			12.0
✓	Registro de la propiedad (clasificación)	27	✓ Cumplimiento de contratos (clasificación)
	Distancia a la frontera (puntos porcentuales)	59.08	Distancia a la frontera (puntos porcentuales)
	Trámites (número)	8	Tiempo (días)
	Tiempo (días)	46	Costo (% del valor de la demanda)
	Costo (% del valor de la propiedad)	5.6	Índice de control de los procesos judiciales (0-18)
	Índice de calidad del sistema de administración de tierras (0-30)	16	

Fuente: Doing Business en México 2016

Al desagregar este indicador, la Ciudad de México ocupa el 18° lugar para apertura de un negocio, el 32° respecto al manejo de permisos de construcción, el 27° en registro de propiedades y el 27° en cumplimiento de contratos.





De **enero a marzo de 2018**, la entidad atrajo una **Inversión Extranjera Directa (IED)** de **2,020 millones de dólares (mdd)**, lo que representó el 21.3% del total nacional.

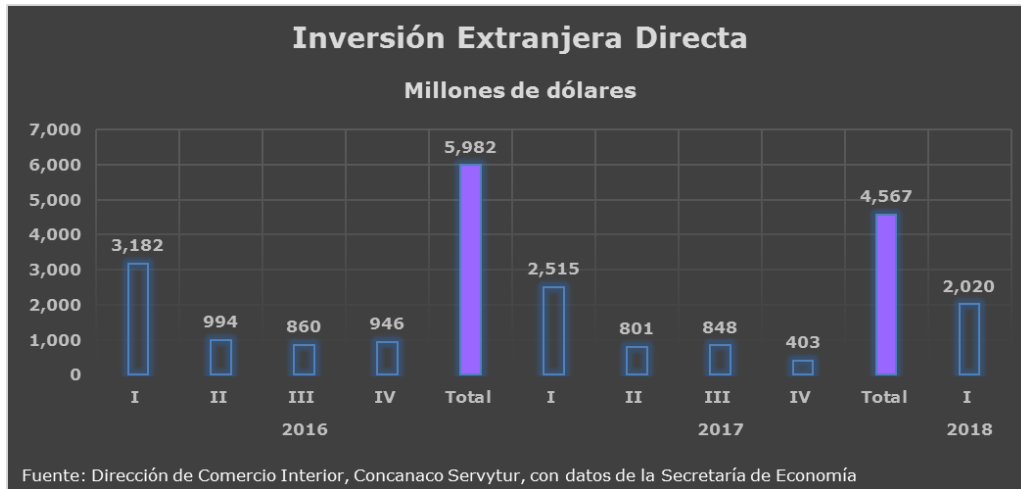

Con respecto a las **Remesas**, alcanzó un **total de 319.4 mdd** durante el **primer trimestre de 2018**, lo que significó un aumento de 4.5% con respecto al mismo periodo del año anterior. Ocupó el 8° lugar en el país, ya que concentró el 4.5% del total nacional.

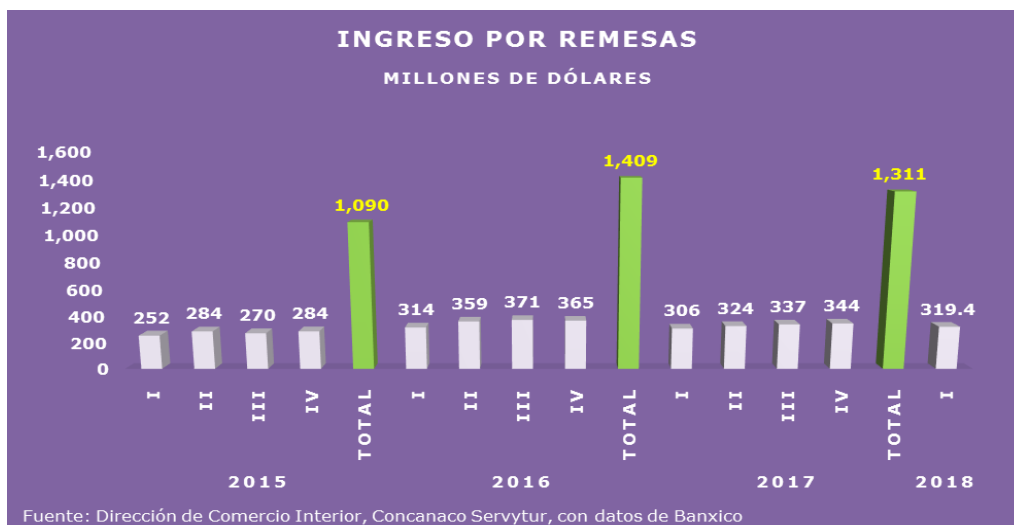

De acuerdo con el **Índice Nacional de Ciencia, Tecnología e Innovación 2015**, la entidad se ubica en la 1ª posición de las 32 entidades.



### TRABAJADORES y EMPLEOS GENERADOS EN EL IMSS

Periodo	Nacional	Ciudad de México	Participación %
<b>2018</b>			
<b>Trabajadores afiliados</b>			
<b>abril</b>	<b>19,874,106</b>	<b>3,405,744</b>	<b>17.1</b>
	<b>empleos generados</b>		
	<b>455,651</b>	<b>61,285</b>	<b>13.4</b>

Fuente: Dirección de Comercio Interior, Concanaco Servytur con datos de la STyPS



**Trabajadores Afiliados al IMSS**  
**Número de Personas**

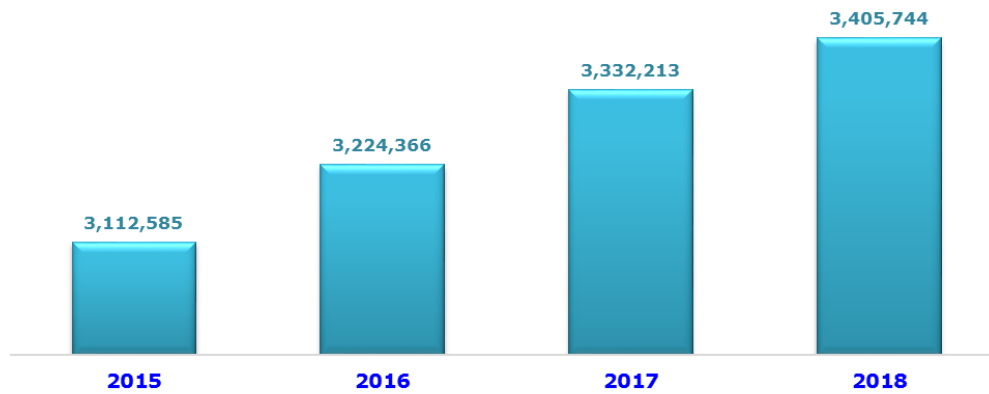

Fuente: Dirección de Comercio Interior, Concanaco Servytur, con datos del IMSS

**POBLACIÓN OCUPADA EN LA INFORMALIDAD**

<b>Primer trimestre de 2018</b>	<b>Nacional</b>	<b>Ciudad de México</b>	<b>% de representación</b>
<b>Total</b>	<b>30,005,929</b>	<b>2,021,150</b>	<b>7</b>
Sector informal	<b>14,421,027</b>	<b>1,180,495</b>	<b>58</b>
Trabajo doméstico remunerado	<b>2,248,814</b>	<b>220,638</b>	<b>11</b>
Empresas, Gobierno e Instituciones	<b>7,421,269</b>	<b>605,422</b>	<b>30</b>
Ámbito agropecuario	<b>5,914,819</b>	<b>14,595</b>	<b>0.7</b>

Fuente: CONCANACO SERVYTUR, Dirección de Comercio Interior, con datos de INEGI



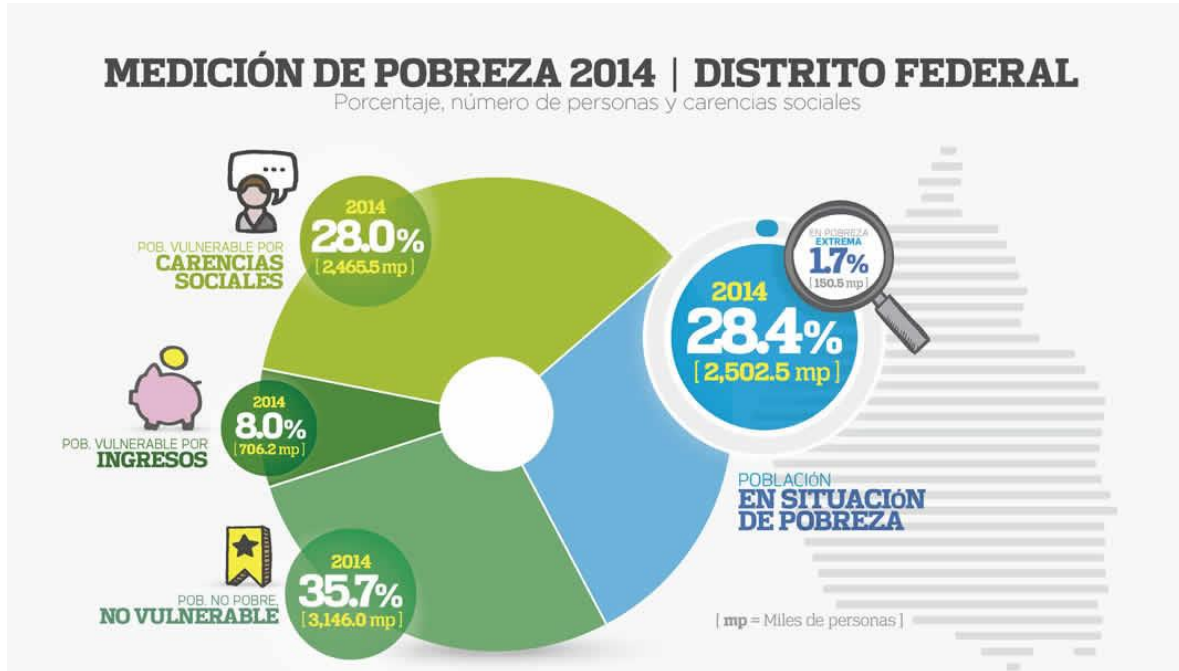

Fuente: Estimaciones del CONEVAL 2014

## **UNIDADES ECONÓMICAS**

Con datos del **Censo Económico 2014**, en la Ciudad de México se **registraron 415 481 establecimientos** del Sector privado y paraestatal que realizaron actividades de pesca y acuicultura, construcción, comercio, transportes y comunicaciones, electricidad, agua y gas, manufacturas, servicios financieros y no financieros, educativos, de salud, alojamiento, entre otras.

La Ciudad de México ocupó el primer lugar en la producción bruta total nacional, que es el valor de todos los bienes y servicios producidos o comercializados por cada unidad económica como resultado de sus actividades. Las delegaciones que concentraron las mayores participaciones en esta variable son Cuauhtémoc con 26.9%, Miguel Hidalgo con 22.3%, Álvaro Obregón con 11.8% y Benito Juárez con 11.4 por ciento.





A partir del año de inicio de actividades de los establecimientos se determina su edad como sigue: los De reciente creación tienen de 0 a 2 años; los Jóvenes, de 3 a 5 años; los Adultos, de 6 a 10; y los Mayores cuentan con más de 10 años desde su creación.

El empleo y los ingresos se sustentaron principalmente en los negocios de mayor edad, con 68.2% del personal ocupado y 78.4% de los ingresos totales; en establecimientos reportaron 42.2 por ciento.

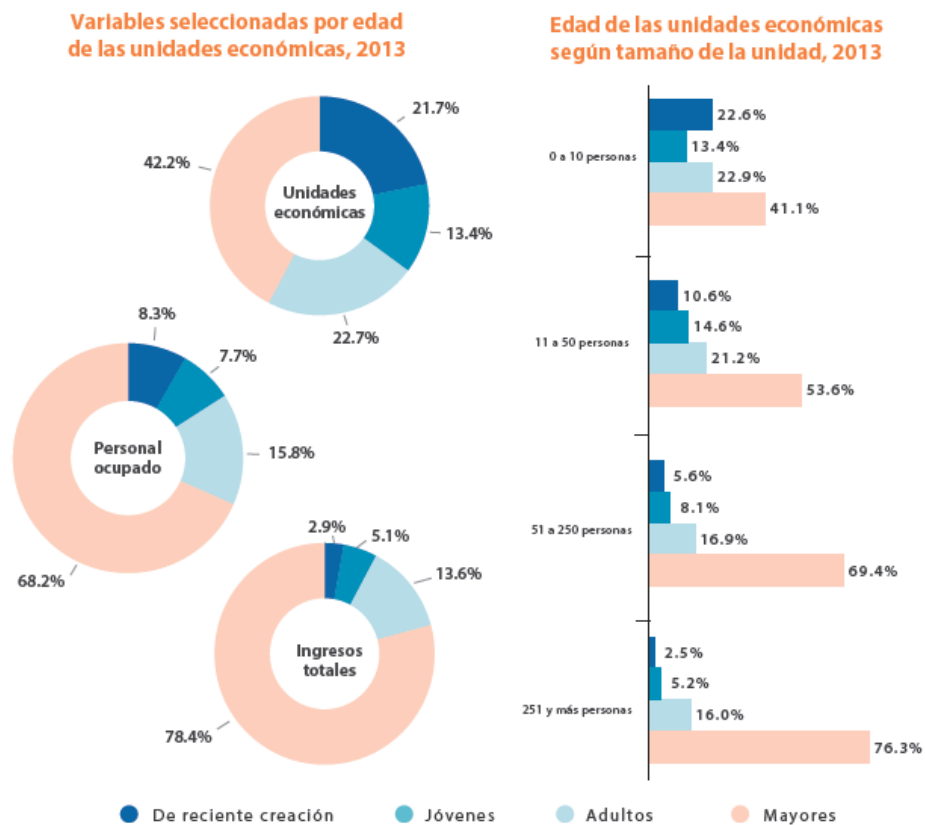

Fuente: Secretaría de Economía, Secretaría del Trabajo y Previsión Social, INEGI, Banco de México, Coneval, Banco Mundial y Centro de Análisis para la Investigación en Innovación

