

Indicadores Chiapas



ZONA ARQUEOLÓGICA DE PALENQUE, CHIAPAS



GEOGRAFÍA, POBLACIÓN y EDUCACIÓN



El estado de Chiapas cuenta con una **superficie** de 73,311 km². Se localiza en el extremo suroeste del país.

El clima es cálido húmedo, principalmente, con una temperatura media anual entre 18 grados centígrados, en los Altos de Chiapas, y 28 grados centígrados en la Llanura Costeña, con una precipitación total anual que varía entre 1,200 y 4,000 mm.

La población total es de 4,796,580 personas, de las cuales el 50.9% son mujeres y el 49.1% hombres, según el Censo de Población y Vivienda 2010. El 51% se encuentra en áreas rurales.

En lo que respecta al nivel educativo en Chiapas el **grado promedio de escolaridad** de la población de 15 años y **más es de 7.2**, lo que equivale a poco más de primer año de secundaria.

En el país, la población de 15 años y más tiene 9.1 grados de escolaridad en promedio, lo que significa un poco más de la secundaria concluida.

En Chiapas, 15 de cada 100 personas de 15 años y más, no saben leer ni escribir.

ACTIVIDAD ECONÓMICA

El **Producto Interno Bruto (PIB)** de Chiapas en 2016 **representó el 1.7% con respecto al total nacional** y en comparación con el año anterior tuvo un decremento de -1.1%

El **indicador trimestral de la actividad económica estatal (ITAE)**, ofrece un panorama de la situación y evolución económica del estado en el corto plazo, que en el **cuarto trimestre de 2017**, Chiapas **registró un decremento en su índice de actividad económica de -1.8%** con respecto al mismo periodo del año anterior.

En **abril de 2018**, la ciudad de Tapachula registró una tasa de **inflación anual de 5.3%**, por arriba de la inflación nacional (4.55%).

De acuerdo con el **Directorio Estadístico Nacional de Unidades Económicas**, esta entidad federativa **cuenta con 190,278 Unidades Económicas**, lo que representa el 3.7% del total en nuestro país.

Al **primer trimestre de 2017**, la **Población Económicamente Activa (PEA)** ascendió a 1,984,365 personas, lo que representó el 54.2% de la población en edad de trabajar. Del total de la PEA, el 98% está ocupada y el 2% desocupada.

Indicador	Enero - Marzo 2018		
	Total	Hombres	Mujeres
I. Población total 1	5 421 790	2 577 275	2 844 515
2. Población de 15 años y más	3 662 380	1 699 306	1 963 074
Población económicamente activa (PEA)	1 984 365	1 413 130	571 235
Ocupada	1 944 236	1 386 635	557 601
Desocupada	40 129	26 495	13 634

Fuente: CONCANACO SERVYTUR, Dirección de Comercio Interior con datos de INEGI

Entre **las principales actividades** se encuentran: servicios inmobiliarios y de alquiler de bienes muebles e intangibles (14.9%); comercio al por menor (13.9%); comercio al por mayor (9.2%); servicios educativos (8.5%) y construcción (7.7%). Juntas representan el 53.3% del PIB estatal.

Los sectores estratégicos son: agroindustria, turismo, energías alternativas, artesanías, textil y construcción.

En el **rubro de infraestructura productiva** el estado cuenta con los tres parques industriales.

Con base en el **Anuario Estadístico y Geográfico por Entidad Federativa 2016**, el estado de **Chiapas contaba en el 2015 con una longitud carretera de 22,977 Km**, 567.7 Km de vías férreas, dos aeropuertos internacional, uno nacional y 32 aeródromos.

Según el informe **Doing Business 2016** publicado por el Banco Mundial (BM) que clasifica a las economías por su facilidad para hacer negocios, **la ciudad de Tuxtla Gutiérrez, Chiapas ocupa el 14° lugar en México.**

Asimismo, al desagregar este indicador, se observa que Chiapas ocupa el 30° lugar para apertura de un negocio, el 9° respecto al manejo de permisos de construcción, el 20° en registro de propiedades y el 10° en cumplimiento de contratos.

CHIAPAS <i>Tuxtla Gutiérrez</i>		Clasificación general de <i>Doing Business en México 2016</i>	
		Distancia a la frontera (puntos porcentuales)	14 76.56
✘ Apertura de una empresa (clasificación)	30	✘ Obtención de permisos de construcción (clasificación)	9
Distancia a la frontera (puntos porcentuales)	80.94	Distancia a la frontera (puntos porcentuales)	85.38
Trámites (número)	8	Trámites (número)	11
Tiempo (días)	29.5	Tiempo (días)	51
Costo (% del ingreso per cápita)	11.8	Costo (% del valor de la bodega)	1.5
Capital mínimo (% del ingreso per cápita)	0	Índice de control de calidad de la construcción (0-15)	12.0
Registro de la propiedad (clasificación)	20	✓ Cumplimiento de contratos (clasificación)	10
Distancia a la frontera (puntos porcentuales)	65.39	Distancia a la frontera (puntos porcentuales)	74.53
Trámites (número)	6	Tiempo (días)	227
Tiempo (días)	31	Costo (% del valor de la demanda)	23.2
Costo (% del valor de la propiedad)	2.9	Índice de control de los procesos judiciales (0-18)	10.5
Índice de calidad del sistema de administración de tierras (0-30)	11		

Fuente: Doing Business en México 2016



De **enero a marzo de 2018**, la entidad atrajo una **Inversión Extranjera Directa (IED)** de **45 millones de dólares (mdd)**, lo que representó el 0.5% del total nacional.

Inversión Extranjera Directa

Millones de dólares

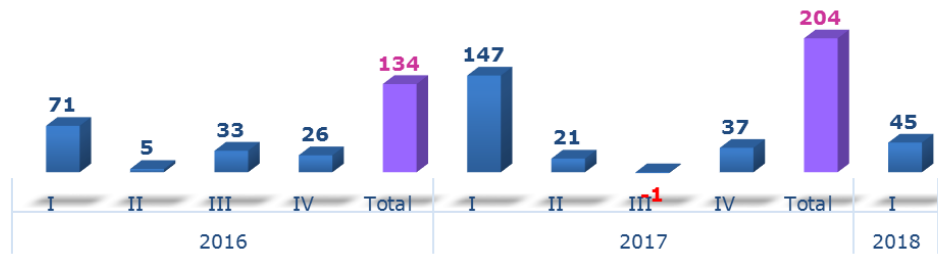

Fuente: Dirección de Comercio Interior, Concanaco Servytur, con datos de la Secretaría de Economía

Con respecto a las **Remesas**, se alcanzó un total de **163.6 mdd** durante el **primer trimestre de 2018**, lo que significó un incremento de 11.2% respecto al mismo periodo del año anterior. Ocupó el 17° lugar en el país, ya que concentró el 2.3% del total nacional.

Ingreso por Remesas

Millones de dólares

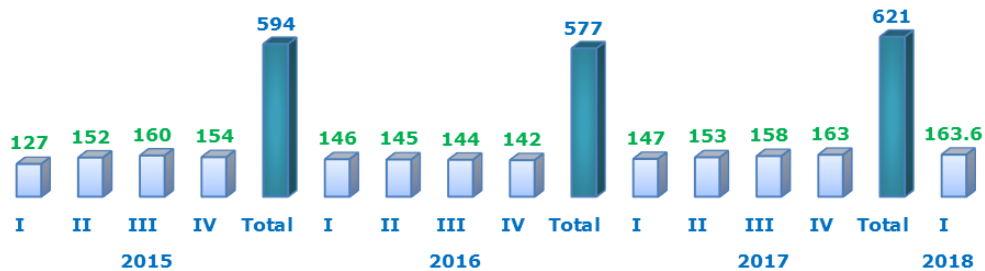

Fuente: Dirección de Comercio Interior, Concanaco Servytur, con datos de Banxico

De acuerdo con el **Índice de Ciencia, Tecnología e Innovación 2015**, la entidad se ubica en la 31ª posición de las 32 entidades.



TRABAJADORES y EMPLEOS GENERADOS EN EL IMSS

Periodo	Nacional	Chiapas	Participación %
2018			
Trabajadores afiliados			
abril	19,874,106	223,036	1.1
	empleos generados		
	455,651	1,127	0.2

Fuente: Dirección de Comercio Interior, Concanaco Servytur con datos de la STyPS



Trabajadores Afiliados al IMSS

Número de personas

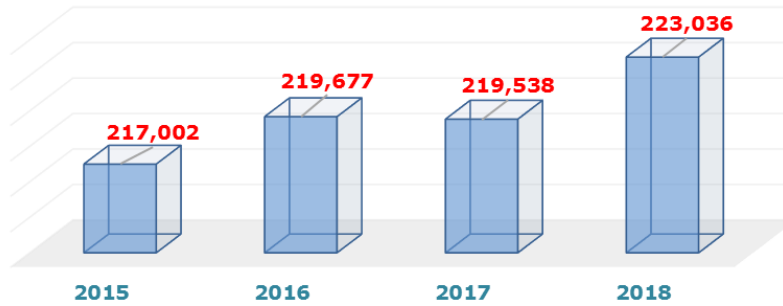

Fuente: Dirección de Comercio Interior, Concanaco Servytur, con datos del IMSS

POBLACIÓN OCUPADA EN LA INFORMALIDAD

Primer trimestre de 2018	Nacional	Chiapas	% de representación
Total	30,005,929	1,553,342	5
Sector informal	14,421,027	481,144	31
Trabajo doméstico remunerado	2,248,814	74,130	5
Empresas, Gobierno e Instituciones	7,421,269	280,970	18
Ámbito agropecuario	5,914,819	717,098	46

Fuente: CONCANACO SERVYTUR, Dirección de Comercio Interior, con datos de INEGI

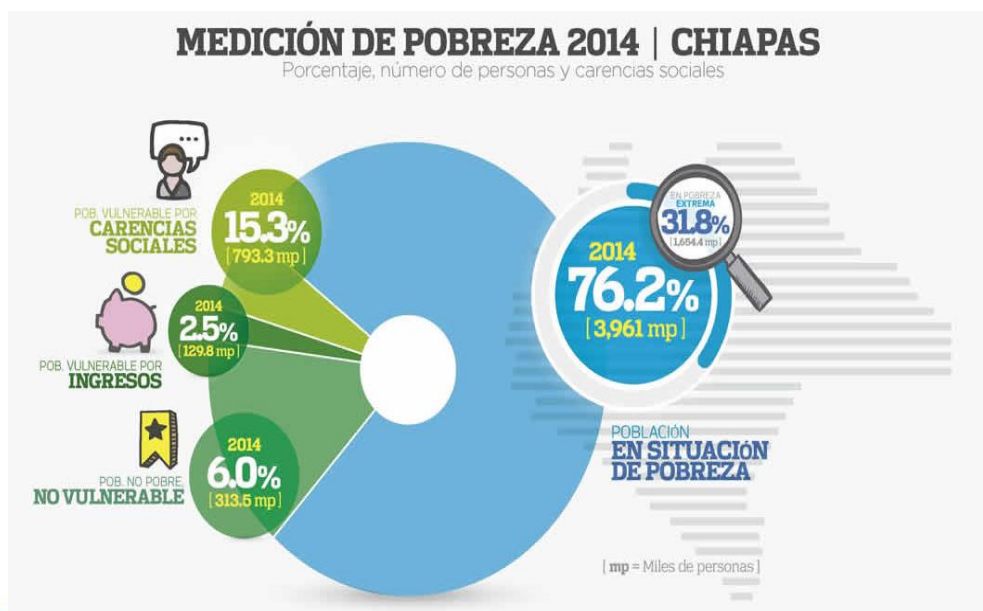

UNIDADES ECONÓMICAS

De acuerdo con el **Censo Económico 2014** en la entidad se registraron en total **155 280 establecimientos** del Sector privado y paraestatal que realizaron actividades de pesca y acuicultura, construcción, comercio, transportes y comunicaciones, electricidad, agua y gas, manufacturas, servicios financieros y no financieros, educativos, de salud, alojamiento, entre otros.

Tamaño de los establecimientos según variables seleccionadas, 2013

(Porcentajes)

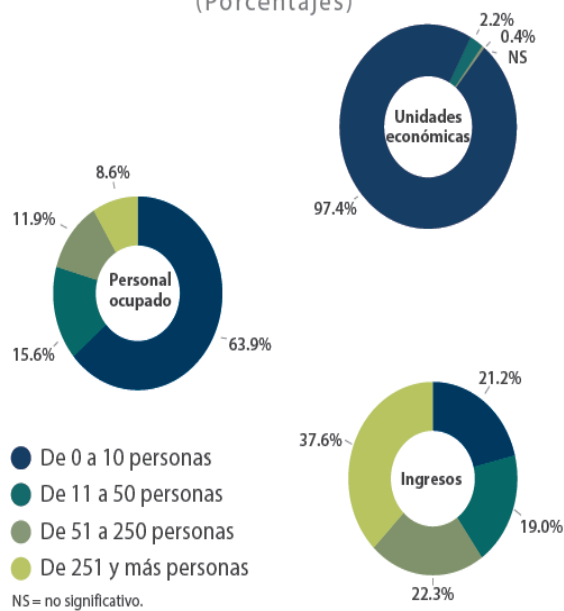

En la entidad se reportó una tasa media de crecimiento anual de 3.6% en el número de unidades económicas. Los municipios con la mayor tasa de crecimiento anual son Zinacantán, Chalchihuitán y Aldama, con participaciones de 22.0, 23.6 y 27.2%, respectivamente.

Chiapas reportó ingresos por 237 973 millones de pesos. El municipio más dinámico fue Reforma, con 74 903 millones de pesos en ingresos, lo que representó 31.5% del total estatal. Le siguió Tuxtla Gutiérrez con una participación de 27.8% en los ingresos generados en la entidad.

Fuente: Secretaría de Economía, Secretaría del Trabajo y Previsión Social, INEGI, Banco de México, Banco Mundial y Centro de Análisis para la investigación en Innovación, Coneval