

Indicadores Aguascalientes



CATEDRAL DE AGUASCALIENTES



GEOGRAFÍA, POBLACIÓN y EDUCACIÓN



El estado de Aguascalientes cuenta con una **superficie** de 5,616 km² y se localiza en el centro-norte del país.

El clima es semiseco, principalmente, con una temperatura media anual entre 17 y 18 grados centígrados, y una precipitación total anual de 526 mm.

La población total es de 1,184,996 personas, de las cuales el 51.3% son mujeres y el 48.7% hombres, según el Censo de Población y Vivienda 2010. El 81% se encuentra en áreas urbanas.

El grado **promedio de escolaridad** de la población de 15 años y más es de 9.7, lo que equivale a casi primer año de educación media superior.

En el país, la población de 15 años y más tiene 9.2 grados de escolaridad en promedio, lo que significa un poco más de la secundaria concluida.

En Aguascalientes, 3 de cada 100 personas de 15 años y más, no saben leer ni escribir.

ACTIVIDAD ECONÓMICA

El Producto Interno Bruto (PIB) de Aguascalientes en 2016 representó el 1.3% con respecto al total nacional y en comparación con el año anterior tuvo un incremento del 9.5%.

El Indicador Trimestral de la Actividad Económica Estatal (ITAE), ofrece un panorama de la situación y evolución económica del estado en el corto plazo, que en el **cuarto trimestre de 2017**, Aguascalientes registró un crecimiento a tasa anual en el total de su economía de **0.3%** con respecto al mismo periodo del año anterior.

La **Tasa de Inflación anual** en **abril de 2018** en la ciudad de Aguascalientes fue de **4.6%**, por arriba en 0.1 punto porcentual de la inflación nacional (4.55%).

De acuerdo con el **Directorio Estadístico Nacional de Unidades Económicas**, esta entidad federativa **cuenta con 57,343 Unidades Económicas**, lo que representa el 1.1% del total en nuestro país.

Al **primer trimestre de 2018**, la **Población Económicamente Activa (PEA)** ascendió a 569,490 personas, lo que representó el 58.8% de la población en edad de trabajar. Del total de la PEA, el 96.3% está ocupada y 3.7% desocupada.

Indicador	Enero - Marzo 2018		
	Total	Hombres	Mujeres
I. Población total 1	1,331,782	650 689	681 093
2. Población de 15 años y más	969 170	462 202	506 968
Población económicamente activa (PEA)	569 490	349 775	219 715
Ocupada	548 446	337 435	211 011
Desocupada	21 044	12 340	8 704

Fuente: Dirección de Comercio Interior, Concanaco Servytur, con datos de INEGI



Entre las principales actividades se encuentran: fabricación de maquinaria y equipo (18.9%); comercio al por mayor (12.5%); construcción (12.3%); comercio al por menor (8.7%); servicios inmobiliarios y de alquiler de bienes muebles e intangibles (8.7%). Juntas representan el 61.1% del PIB estatal.

Los **sectores estratégicos** son: Automotriz, aeroespacial, electrónico/eléctrico, agroindustrial y energético/energías limpias.

En el **rubro de infraestructura productiva**, el estado cuenta 19 parques industriales y/o tecnológicos.

Con base en el **Anuario Estadístico y Geográfico por Entidad Federativa 2016**, el estado de Aguascalientes contaba en el 2015 con una longitud carretera de 2,375 km, 222.6 km de vías férreas, un aeropuerto internacional y un aeródromo.

Según el informe **Doing Business 2016** publicado por el Banco Mundial (BM) que clasifica a las economías por su facilidad para hacer negocios, **Aguascalientes ocupa el lugar número 1** en la clasificación general.

✓ Reforma que facilita el hacer negocios ✗ Cambio que dificulta el hacer negocios

AGUASCALIENTES <i>Aguascalientes</i>		Clasificación general de <i>Doing Business en México 2016</i>	
		Distancia a la frontera (puntos porcentuales)	
✗ Apertura de una empresa (clasificación)	16	Obtención de permisos de construcción (clasificación)	3
Distancia a la frontera (puntos porcentuales)	85.66	Distancia a la frontera (puntos porcentuales)	89.08
Trámites (número)	8	Trámites (número)	10
Tiempo (días)	13.5	Tiempo (días)	36
Costo (% del ingreso per cápita)	6.2	Costo (% del valor de la bodega)	1.5
Capital mínimo (% del ingreso per cápita)	0	Índice de control de calidad de la construcción (0-15)	13.0
Registro de la propiedad (clasificación)	1	✓ Cumplimiento de contratos (clasificación)	6
Distancia a la frontera (puntos porcentuales)	76.81	Distancia a la frontera (puntos porcentuales)	76.04
Trámites (número)	5	Tiempo (días)	220
Tiempo (días)	17	Costo (% del valor de la demanda)	19.7
Costo (% del valor de la propiedad)	3.0	Índice de control de los procesos judiciales (0-18)	10.5
Índice de calidad del sistema de administración de tierras (0-30)	20.5		

Fuente: Doing Business en México 2016



De **enero a marzo de 2018**, la entidad atrajo una **Inversión Extranjera Directa (IED)** de **77 millones de dólares (mdd)**, lo que representó el 0.8% del total nacional.

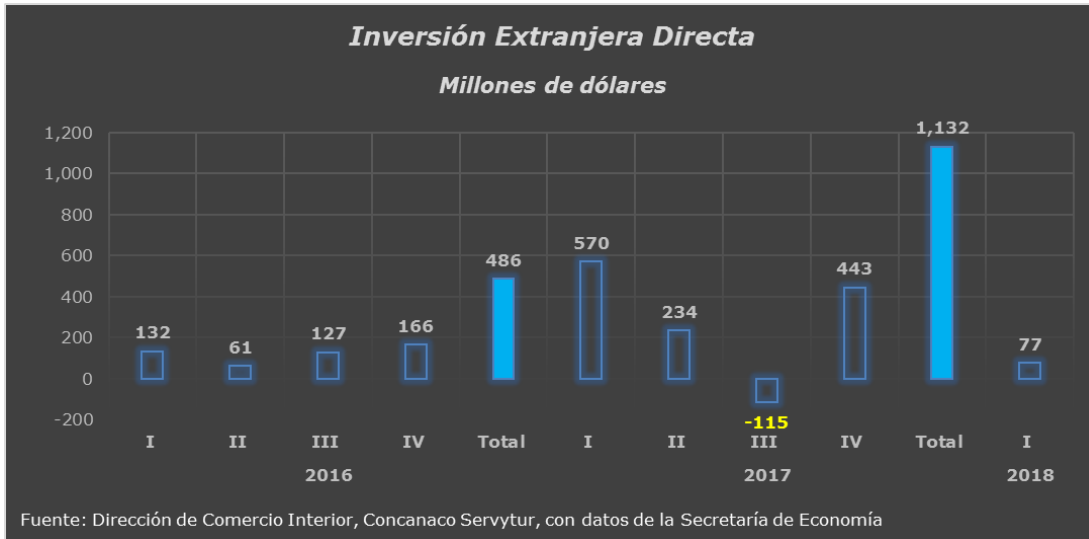

Con respecto a las **Remesas**, alcanzó un total de **99.1 mdd** al **durante el primer trimestre de 2018**, lo que significó un crecimiento de 3.8% con respecto al mismo periodo del año anterior. Ocupó el 25° lugar en el país, ya que concentró el 1.4% del total nacional.

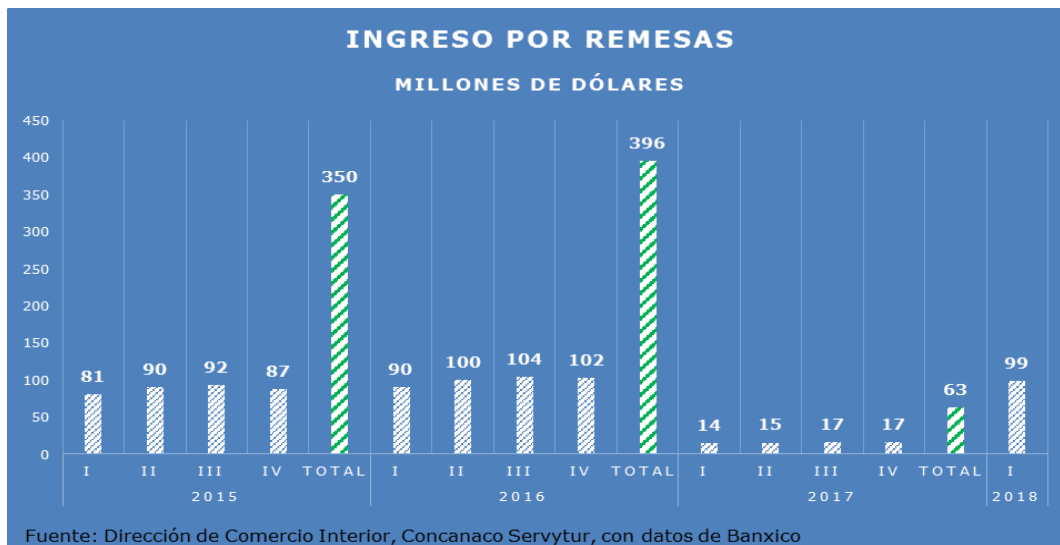

De acuerdo con el **Índice de Ciencia, Tecnología e Innovación 2015**, la entidad se ubica en la 9a posición de las 32 entidades.



TRABAJADORES Y EMPLEOS GENERADOS EN EL IMSS

<i>Periodo</i>	<i>Nacional</i>	<i>Aguascalientes</i>	<i>Participación %</i>
	2018		
abril	19,874,106	316,044	1.6
	<i>empleos generados</i>		
	455,651	10,912	2.4

Fuente: Dirección de Comercio Interior, Concanaco Servytur con datos de la STyPS



Trabajadores Afiliados al IMSS

Número de personas

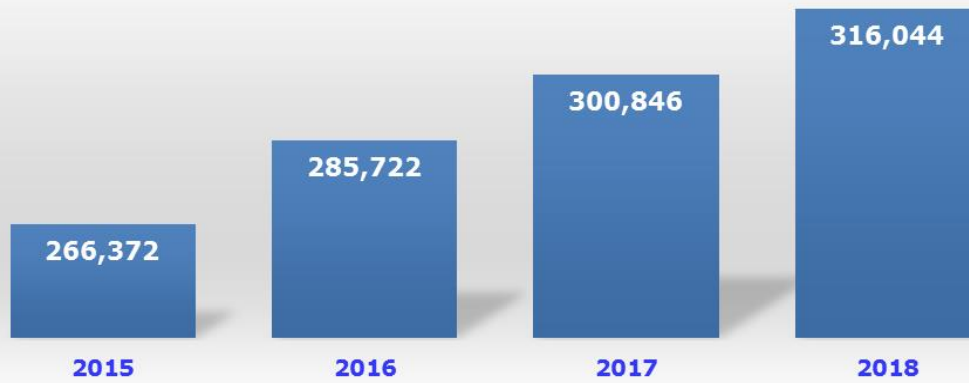

Fuente: Dirección de Comercio Interior, Concanaco Servytur, con datos del IMSS

POBLACIÓN OCUPADA EN LA INFORMALIDAD

Primer trimestre de 2018	Nacional	Aguascalientes	% de representación
Total	30,005,929	239,343	1
Sector informal	14,421,027	119,198	50
Trabajo doméstico remunerado	2,248,814	19,449	8
Empresas, Gobierno e Instituciones	7,421,269	76,051	32
Ámbito agropecuario	5,914,819	24,645	10.3

Fuente: CONCANACO SERVYTUR, Dirección de Comercio Interior, con datos de INEGI



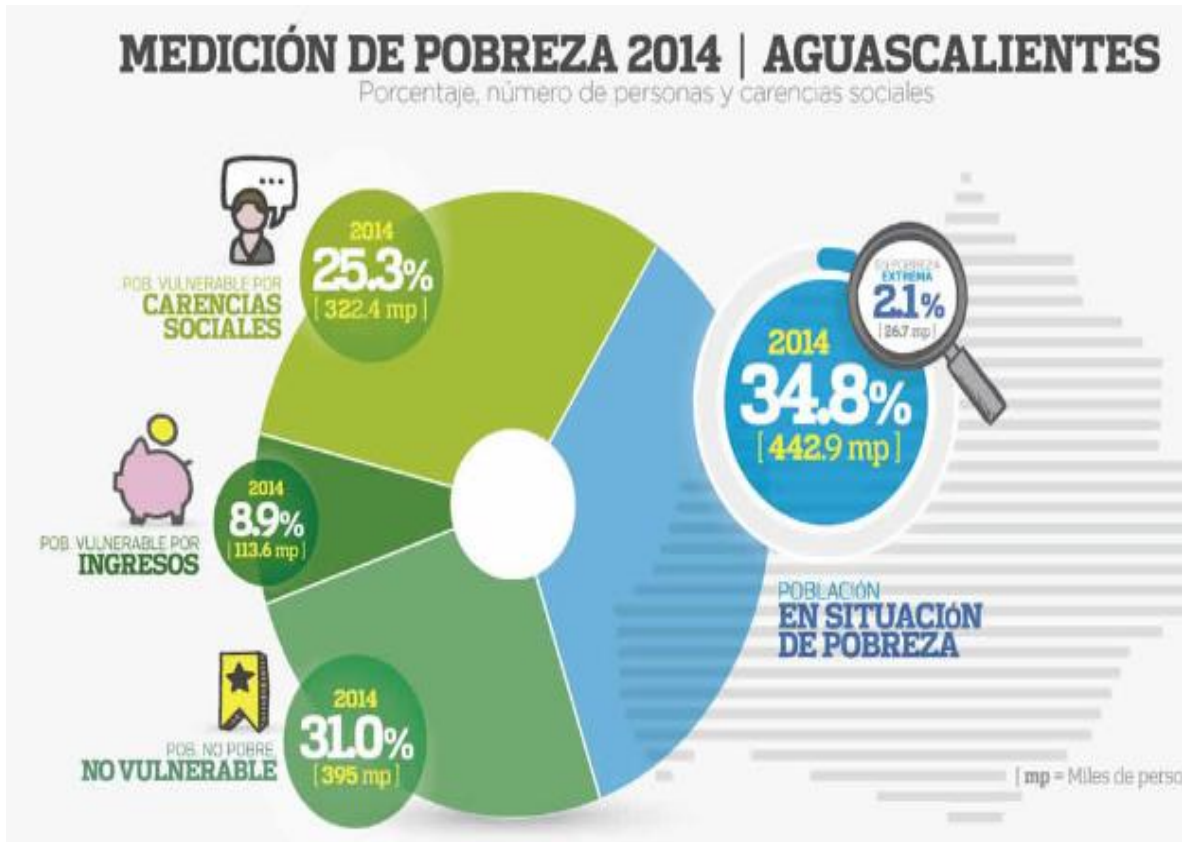

Fuente: Estimaciones del CONEVAL 2014

UNIDADES ECONÓMICAS

Características principales de las unidades económicas por tipo de actividad, 2013

Actividad económica	Unidades económicas	Personal ocupado total	Personal ocupado no dependiente	Remuneraciones	Gastos totales	Ingresos totales	Producción bruta total
Total Aguascalientes	47 449	269 467	35 742	16 464 748	191 766 537	235 658 866	183 482 867
Industrias manufactureras	4 678	87 609	11 665	9 205 359	114 024 453	135 557 774	138 239 920
Comercio	21 255	75 001	13 459	2 489 286	62 149 827	72 772 539	17 545 115
Servicios privados no financieros	20 667	85 756	7 401	3 136 492	7 467 151	14 529 388	14 442 069
Resto de actividades	849	21 101	3 217	1 633 611	8 125 106	12 799 165	13 255 763

Con datos del **Censo Económico 2014**, en Aguascalientes se registraron 47 449 **unidades económicas** del Sector privado y paraestatal y 269 467 personas ocupadas.

Por rama del sector Industrial, la Fabricación de automóviles y camiones ha ocupado, en los tres últimos censos, el primer lugar, con participaciones que oscilan entre 15.6 y 22.8 por ciento. El segundo lugar correspondió a la Fabricación de partes para vehículos automotores.

Hay actividades que mantuvieron el mismo lugar en dos o incluso en los tres censos, como es el caso de las actividades comerciales de Abarrotes y alimentos al por menor y al por mayor, así como Automóviles y camionetas al por menor.

Las Tiendas de autoservicio al por menor creció, pues de ocupar el séptimo lugar en 2003, para 2013 se ubicó en el cuarto sitio.

Fuente: Secretaría de Economía, Secretaría del Trabajo y Previsión Social, INEGI, Banco de México, Coneval, Banco Mundial y Centro de Análisis para la Investigación en Innovación

